

舞
台
あ
の
名
作
の
巡
る
、
さ
ん
ぽ
で

SAPPORO LOCATION GUIDE

第5回
中島公園

懐かしの映画・ドラマから話題の新作アニメまで、
物語の世界を彩った身近なスポットへ出かけてみませんか？

ススキノの南にある中島公園は、1874(明治7)年に貯木場として造成されたのが始まり。その歴史を伝える菖蒲池の西側、丘の上にある札幌市天文台は、ドラマ「First Love 初恋」(2022)第4話で主人公の2人が火星大接近の夜を過ごす場所になり、訪日客にも人気の“聖地”となりました。そこから近い豊平館は1880(明治13)年に開拓使が建てた洋造ホテル。国指定重要文化財の壮麗な外観が、ドラマ「弁当屋さんのおもてなし」(2023)第3話に登場します。ちなみに、豊平館はもともと札幌市民交流プラザのそば、現カナモトホール(札幌市民ホール)付近にありました。公園への移築は1958(昭和33)年で、それ以前の古い園内の様子が映画「白痴」(1951)に刻まれています。また、森繁久彌主演の映画「社長忍法帖」(1965)は、公園北側にある札幌パークホテルの前身・ホテル三愛が舞台に。コンサートホールや文学館、野外彫刻も点在し、文化芸術の発信拠点としては札幌市民交流プラザの大先輩に当たる中島公園。冬にはスノーシューを使った散策も楽しめます。



中島公園

札幌市中央区中島公園1
TEL:011-511-3924(中島公園管理事務所)
※スノーシューのレンタルは1月4日~3月3日(積雪状況で変更あり)、
貸出時間:9:00-16:00、料金:200円

創成おさんぽMAP
“聖地”最寄りの掲載店

- ⑦ 札幌エクセルホテル東急
- ⑩ ホテルマイステイズプレミア札幌パーク
- ⑪ ホテルノースシティ
- ⑫ プレミアホテル中島公園札幌
- ⑬ 札幌パークホテル

創成おさんぽMAPは
プラザ館内・WEBにて
好評配布中



札幌文化芸術劇場 hitaru オフィシャルスポンサー



MORIHICO、アミノアップ、伊藤組土建、岩倉建設、岩田地崎建設、大通り矯正歯科、柏葉脳神経外科病院、札幌駅前通まちづくり会社、札幌大通まちづくり会社、札幌市交通局、札幌都市開発公社、札幌マタニティ・ウイメンズホスピタル、ジェイ・アール北海道バス、じょうてつ、ANA、大和証券、日本航空、福山倉庫、藤女子大学、北海道エアシステム、北海道科学大学、北海道中央バス、北海道テレビ放送、丸彦渡辺建設、萬田記念財団、三井不動産リアルティ札幌、よつ葉乳業、北海道ガス、會澤高圧コンクリート、旭イノベーション、SOC、遠藤興産、三精テクノロジー、トーヨーエンジニアリング、北海道グリーンメンテナンス、豊建商、氏家記念こどもクリニック、クリーンアップ、ホクリヨウ、南一条脳内科、朝日新聞社、アムテック、アルシス、アルティウスリンク、アルファ技研、若本・佐藤法律事務所、ウエス、H・N・メディック、かたがだ歯科医院、河合塾、TAT札幌、弁護士法人北空、栗林商会、五島冷熱、さくら総合会社、札幌商工会議所、札幌スバイクリニック、札幌デンタルケア、さっぽろ内科・リウマチ膠原病クリニック、サッポロホールディングス、ジャパンテクニカルソフトウェア、庄内こどもの歯科、新札幌駅前内科循環器、蘇春堂形成外科、大成建設、タイムズ24、みよしの、さっぽろ東急百貨店、内科丹田クリニック、なりた耳鼻咽喉科アレルギー科クリニック、日本電技、ノース技販、博愛会、B.F.D.salon Welina、ひびき、福住泌尿器科クリニック、北海道銀行、北海道熱供給公社、北海道マツダ、マウントアライズ、みたに胃腸内科、明治安田生命、元町皮膚科、山二、吉田記念病院、六書堂、和らいふ、北海道放送、北海道文化放送、テレビ北海道

札幌市民交流プラザ
SAPPORO COMMUNITY PLAZA

〒060-0001
札幌市中央区北1条西1丁目
TEL:011-271-1000(9:00-22:00 ※休館日を除く)

◎本誌からの写真・文などの無断転載を禁じます

札幌市民交流プラザ
https://sapporo-community-plaza.jp



※掲載内容は1月9日時点のものです。やむを得ない事情により、内容が変更になる場合がございます。あらかじめご了承ください。

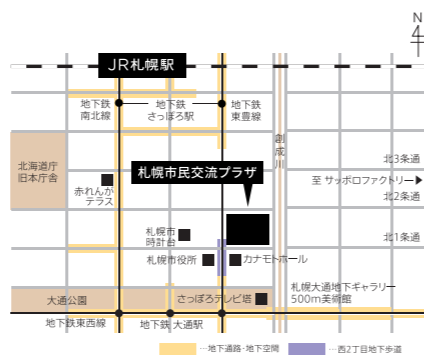

地下鉄「大通」駅直結
札幌市中央区北1条西1丁目 さっぽろ創世スクエア

wave timest+

2024 2-3

2024年2-3月号 (発行元)公益財団法人札幌市芸術文化財団 札幌市民交流プラザ

2024年1月20日発行

wave timest+

札幌市民交流プラザ 広報誌
「ウェーブタイムスプラス」

2024
FEB-MAR 2-3



SPECIAL FEATURE
札幌国際芸術祭(SIAF2024)
ビクターセンター特集

hitaru TOPICS
hitaru バレエプロジェクト
くるみ割り人形 第4弾
Creative Art Mix Vol.2
Classical Jewels 第2弾

SCARTS TOPICS
テクニカルスタッフの
おしごと
イベントスケジュール
2024 2.1-3.31

WEBマガジン
配信中





LAST SNOW

札幌国際芸術祭 SIAF2024

SCARTSが「ビジターセンター」に

札幌国際芸術祭2024 (SIAF2024) が開催される1月20日~2月25日の約1か月間、SCARTSは【案内】【解説】【体験促進】などの機能を併せ持つ「ビジターセンター」になります。ここでは「札幌の今」をコンセプトに展開する、SCARTS各施設の展示プログラムをご紹介します。SIAF2024を思う存分楽しむなら、まずはSCARTSへ!

SIAF

2024

VISITOR
ビジター

センター
CENTER

@SCARTS



SCARTSイベントページ



https://2024.siaf.jp/

札幌国際芸術祭 (SIAF) とは

札幌国際芸術祭は3年に一度開催される、札幌で世界の最新アート作品に出合える特別なアートイベントです。「Sapporo International Art Festival」の頭文字を取って「SIAF/サイアフ」と呼んでいます。スタートは2014年。初の冬開催となるSIAF2024のテーマは「LAST SNOW」。約1か月にわたって、札幌市内の各会場でアートの展示が行われるほか、さまざまなイベントやプログラムが開催されます。

札幌市内6会場を中心に展開

SIAF2024は、さっぽろ雪まつり大通2丁目会場を含む市内6会場を中心に展開。国内外のアート作品の展示や各種プロジェクトが並行して進行します。

- | | |
|--------------------------------|---|
| ◎有料会場 | ◎無料会場 |
| 未来劇場(東1丁目劇場施設)
札幌市中央区大通東1丁目 | 札幌文化芸術交流センター SCARTS
札幌市中央区北1条西1丁目 札幌市民交流プラザ内 |
| 北海道立近代美術館
札幌市中央区北1条西17丁目 | モエレ沼公園
札幌市東区モエレ沼公園1-1 |
| 札幌芸術の森美術館
札幌市南区芸術の森2丁目75 | さっぽろ雪まつり大通2丁目会場
札幌市中央区大通西2丁目 |

「ビジターセンター」とは

ビジターセンターとは、自然公園などに設置されている利用案内施設のこと。(案内、解説、体験促進、休憩・避難、調査研究、管理運営)の6つの機能を有しています。SIAF2024のSCARTS会場では、この「ビジターセンター」になぞらえて各施設の機能を設定。それぞれの機能を備えた見応えのある空間をつくり上げるとともに、市内の各会場をつなぐハブの役割も担います。

オープニングトーク 「SIAF2024 ビジターセンターへようこそ」

1月20日[土] 18:30-20:00

会場の空間デザインやアートディレクションを担当したコラボレーターらを引き、ビジターセンターのコンセプトや会場の楽しみ方について話します。

詳細とチケット購入方法は、SIAF2024公式ウェブサイト
(<https://2024.siaf.jp/>)をご確認ください。

SIAF2024 ビジターセンター

@札幌文化芸術交流センター SCARTS (札幌市民交流プラザ内)

空間デザイン:mangekyo アートディレクション・デザイン:川尻竜一

SIAF2024総合案内

@SCARTSモールA・B (札幌市民交流プラザ1F)

案内 解説 休憩・避難

「LAST SNOW」の旅はここから

札幌市民交流プラザ1Fに登場するSIAF2024の総合案内ブースでは、チケットやグッズの販売をはじめ、各会場のガイドや期間中のイベント情報の紹介など、SIAF2024の楽しみ方や巡り方をご案内します。そのほか、芸術祭の面白さを来場者の投稿で共有する掲示板を設置するなど、休憩や待ち合わせスポットとしてもご利用いただけます。



図書室

@札幌市図書・情報館 (札幌市民交流プラザ1F・2F)

休憩・避難 体験促進

本を読んでめぐろう

コラボレーター:札幌市図書・情報館

SIAF2024の各会場に関連するデザインや、アーティストの作品集をセレクトしました。札幌の「新しい冬」との出会いを楽しんでみませんか。



研究室

@SCARTSモールC (札幌市民交流プラザ2F)

調査研究

雪の都市と自然が共鳴する

コラボレーター:SIAFラボ

パノラマティクス (SIAF2024イニシアティブ・パートナー)

「都市と自然」をテーマに実験的な活動を続けるSIAFラボと、雪まつり大通2丁目会場で「未来の雪のまち」についての実証実験を行うクリエイティブチームのパノラマティクスがコラボレーション。SIAFラボとSCARTSによる札幌の都市機能と自然についての研究開発と、パノラマティクスの実験的な取り組みを接続し、札幌の冬にとって当たり前存在である「雪と札幌」の未来について考えます。

SCARTSとSIAFラボは、2019年から「都市と自然」というテーマを軸に雪に関する都市機能についての研究開発を行い、展示会を毎年開催



展示会「Extreme Data Logger:都市と自然の記憶」撮影:門間友佑

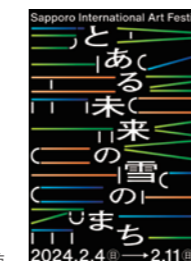

2024.2.4 @ 11:00

展示室

@SCARTSコート (札幌市民交流プラザ1F)

体験促進

INTO SIGHT at SIAF2024

ーリアルとバーチャルが駆け合う世界へー

コラボレーター:ソニーグループ株式会社

(SIAF2024イニシアティブ・パートナー)

平川紀道 (アーティスト)

ソニーグループ クリエイティブセンターによる新たなメディアプラットフォームの実験的な展示「INTO SIGHT」を国内初公開。その空間に一步足を踏み入ると、来場者の動きに呼応するように光、色、音が変化し、現実とは異なる世界を視覚的・聴覚的に体験することができます。さらに、今回はコラボレーションとして、札幌を拠点としているアーティストの平川紀道氏が手がける新たな作品も上映します。この体験を通して、リアルとバーチャルの融合によって生まれる世界の可能性を探ります。



多目的室

@SCARTSスタジオ (札幌市民交流プラザ2F)

休憩・避難 体験促進 管理運営

みんなの空き地で過ごす

コラボレーター:『WIRED』日本版

(SIAF2024イニシアティブ・パートナー)

誰もが自由に出入りでき、いろいろな用途で過ごすことができる多目的室では、SIAF2024をより深く楽しむためのトークイベントやワークショップ、映像上映なども行われます。さらにスペースの一角では、WIREDポッドキャストの公開収録も実施。未来を拡張するツールとしてのアートの可能性に迫ります。

期間中は『WIRED』日本版編集長によるポッドキャストの公開収録を実施するほか、雑誌『WIRED』のバックナンバーも展示



『WIRED』vol.45『AS A TOOL』(2022)



PODCAST
WIRED.JP



©n-foto LLC

hitaru バレエプロジェクト

くるみ割り人形 第4弾 鑑賞レポート

札幌文化芸術劇場 hitaru(ヒタル)が、地元のバレエ団体、教育機関、実演芸術家などの協力を得て、当劇場を舞台としたバレエを創造・発信する「hitaru バレエプロジェクト」。
2023年12月9日・10日に第1回公演「くるみ割り人形」(全幕)が開催されました。
今回は9日昼公演の鑑賞レポートをお届けします。

「くるみ割り人形」は、12月に世界各地で上演されることが多いクリスマスの物語。世界三大バレエに挙げられるバレエの名作です。この日、hitaru バレエプロジェクトの第1回公演にはたくさんの人々が訪れ、ホワイエの光のツリーやフォトスポットの前では、スマホで撮影し合う人たちの楽しげな姿も。満席の会場は、ボルテージが高まってきました。

序曲と共に幕が上がると、山田優七氏が演じるクララがお気に入りのソファに座って楽しいクリスマスを思い描いている場面。背景に主なキャストを大きく映し出す演出で、第1幕が始まりました。

舞台は、クリスマスイブのシュタールバウム市長の邸宅。クリスマスツリーが飾られ、テーブルにはワインや料理が並んでいます。舞台美術を担当した松生紘子氏によると、屋内のクリスマスツリーと対比させるように、窓の外に雪化粧のもみの木を配置したのだとか。

パーティーが始まると、舞台は大にぎわいです。子どもたちははしゃぎ、大人たちは語り合い、ダンサーたちの軽やかな踊りが、楽しい宴を盛り上げます。

そしてドロッセルマイヤーが人形劇を披露し、クララにくるみ割り人形をプレゼントすると、物語は動き始めます。弟のフリッツが



©n-foto LLC



©n-foto LLC

くるみ割り人形を壊したことで、舞台は騒然とした雰囲気になった。やがてパーティーは終わり、あたりに静寂が訪れます。真夜中、くるみ割り人形のことを気になったクララが広間に戻ってくると、クリスマスツリーやプレゼントボックスがみるみるうちに大きくなり、見上げるほどの大きさに。一瞬のうちに世界が変わる演出がみごとです。

通常、ここでクララを襲うのはネズミの王ですが、今回はネズミの女王という設定。そのネズミたちとの戦いで、傷ついたくるみ割り人形。そこにドロッセルマイヤーが現れて魔法をかけると、くるみ割り人形は精悍な人間の青年に姿を変えます。舞台は一転し、手を取り合って旅立つクララと王子。クララは、不思議と大人の女性らしい雰囲気を漂わせています。舞台は白銀の世界へと変わり、白の衣装をまとった雪の女王と雪の王、雪の精たちが美しく舞い踊り、大喝采と共に第1幕が結ばれました。

休憩の間、ホワイエでは観客の人々が思い思いに幸せな余韻に浸っていました。クリスマスにかけられた魔法は、みんなの心を動かしているようです。

第2幕で空飛ぶ魔法の本に乗って世界を旅したクララと王子が見つけたのは、愛にあふれた女王が治める魔法の城。ハートをモチーフに雪の結晶と組み合わせた舞台

美術は、愛に満ちた世界を演出し、ダンサーたちのカラフルな衣装と共に鮮やかに彩ります。

女王は二人の訪問を喜び、世界中の踊りをプレゼントします。情熱的なスペインの踊り、エキゾチックなアラビアの踊り、コミカルな中国の踊り、力強いロシアの踊り、エレガントなフランスの踊り、そして、花の精たちとクララ、くるみ割り人形が踊る「花のワルツ」。各国の衣装をまとったダンサーたちの踊りで会場は大いに盛り上がり、拍手と「ブラボー！」の声飛び交いました。

そして、宴はいよいよクライマックスへ。王を演じた厚地康雄氏のダイナミックな踊り、女王を演じた北海道出身の佐々木麻菜氏の繊細かつ優雅な舞に魅了され、会場はいつまでも終わってほしくないような幸福感に包まれました。

いつの間にか眠ってしまったクララ。すると、

場面は一転してクララの部屋へ。すべては幸せな夢だったのか、クララがくるみ割り人形を抱きしめて幕が下りると、会場に万雷の拍手が鳴り響き、客席に感動があふれました。

トップクラスのダンサーと北海道のダンサーたちによる踊り、札幌交響楽団による演奏で、何ものにも代えがたい感動をもたらした今回の第1回公演。きっと、会場を訪れたすべての人の心に、温かいクリスマスの灯がともったはずですよ。



©n-foto LLC



©n-foto LLC



HTB on ライン劇場(hod)
hitaru
バレエプロジェクト「くるみ割り人形(全幕)オンライン配信」



販売期間: 2023.12.23[土] 10:00 - 2024.2.29[木] 23:59

内容: 12月9日[土] 昼公演のアーカイブ配信 視聴期間: 購入時から15日間視聴可能 視聴料: 2,000円(税込)

●お問い合わせ | 札幌市民交流プラザ劇場事業課 TEL 011-271-1950 (9:00-17:00 休館日を除く)
※チケット購入方法などの詳細は公式ホームページをご覧ください。



Creative Art Mix Vol.2

Classical Jewels



| 舞台美術 |

ダンス・音楽・映像が融合し、クラシックの名作が新たな舞台芸術として蘇る、新感覚パフォーマンスアート「Creative Art Mix」。今回は、hitaruがセルフプロデュースする舞台美術のこだわりやポイントをご紹介します。

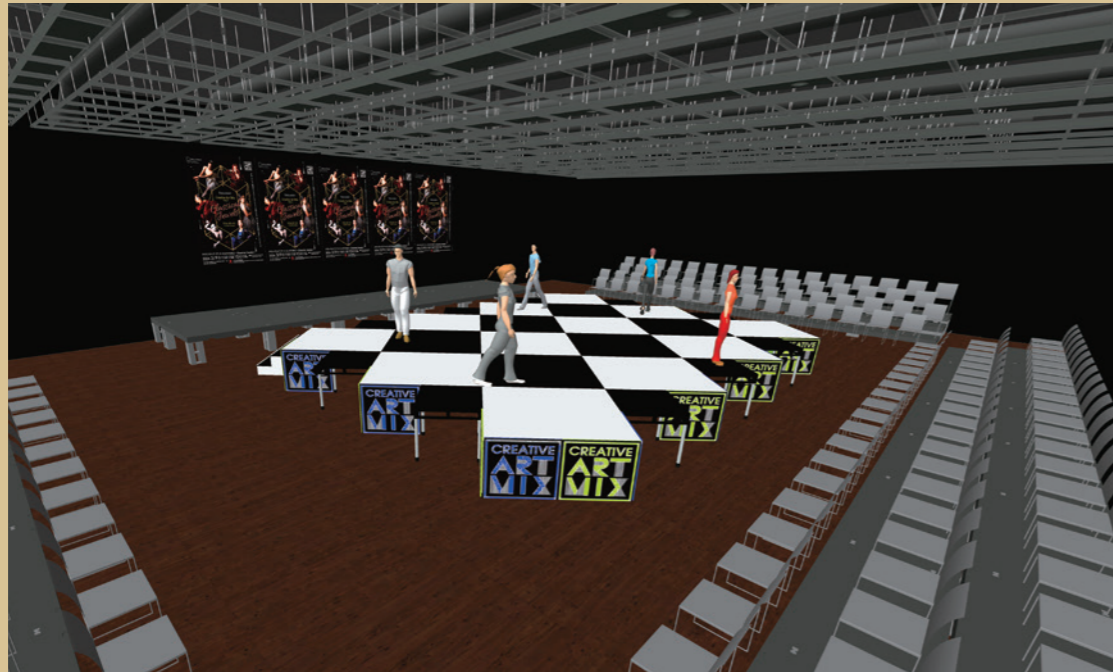

最上級の宝石をイメージした舞台を、hitaruがセルフプロデュース

今回の舞台美術は、Creative Art Mix Vol.2のテーマである「Classical Jewels」がコンセプト。Classicalには「①古典の ②第一級の」という2つの意味があり、クラシックの名作を多彩なコラボレーションにより、宝石を連想させるような“最上級”のオムニバスをお届けするという意味を込めました。

制作のプロセスは、まずプロデューサーからコンセプト、表現方法や要素が提案され、それを技術監督や舞台監督などの舞台チームが具体的な美術案に落とし込みます。そこから振付家や出演者の意見も取り入れながら、最終的な舞台美術を完成させていきます。

今回こだわったのは、菱形のパーツを組み合わせた舞台と、それを取り囲むLEDパネルです。宝石をイメージした舞台の側面にLEDパネルが並び、音楽や演出に合った先鋭的な映像が流れます。また舞台奥の壁にも映像を投影して、音楽・ダンスとマッチした迫力のある表現にしていこうと予定。中でもお客さまに

注目してほしいポイントは、舞台の3方向を客席が取り囲み、間近で出演者や迫力のある映像をお楽しみいただける点。全く新しい会場の使い方なので、クリエイティブスタジオにお越しになったことがある方にも、新鮮に感じていただけたと思います。

常に新しい表現方法を追求しているCreative Art Mixシリーズですが、今回もソプラノ歌手の倉岡陽都美さんの参加、新たなアレンジを施した音楽、実験的な舞台美術など、さまざまな新しいコラボレーションを取り入れています。クリエイティブスタジオという濃密な空間や、Creative Art Mixでしか見ることのできないコラボレーションに、ぜひご期待ください。

また公演後日にはアーカイブ配信も行い、作品の魅力はそのままに、複数の映像アングルからお楽しみいただける本編映像のほか、特典映像もあります。公演にお越しただけの方はもちろん、会場で鑑賞された方も楽しめる内容なので、ぜひご覧ください。



Creative Art Mix Vol.2
「~Classical Jewels~」

2024 3.9[土]/10[日]
クリエイティブスタジオ

※公演チケットは販売予定枚数終了

オンライン配信



HTB オンライン劇場 (hod) と
PIA LIVE STREAMにて配信いたします。
販売期間: 2024年4月5日[金] - 5月26日[日]
視聴料: 1,000円(税込)

※購入方法により視聴期間が異なります。
詳細は公式ホームページをご覧ください。

TECHNICAL STAFF'S WORK

アートの現場を技術で支える テクニカルスタッフのおしごと

SCARTS主催で開催される展覧会や舞台公演、各種催事の会場設営を担っているのが、テクニカルスタッフ。

作品の展示や機材の運用に精通した、アートの現場を支えるプロフェッショナルです。

その業務内容は、会場のレイアウトの作成や造作物の発注から、映像・照明・音響・配信のオペレーション、各部門との調整やスケジュール管理まで多岐にわたります。今回はそんなテクニカルスタッフの業務について紹介します。



アイデアをカタチにする技術

SCARTSでは札幌市民交流プラザの1、2階にあるSCARTSコートとSCARTSモール、SCARTSスタジオの管理を担当しています。作品の発表や交流の場としてはもちろん、参加型のワークショップや講座、各種プロモーション、物品販売など、多目的に利用できるので施設としての特徴ですが、テクニカルスタッフはさまざまな展示やイベントの会場設営全般を担います。

実際の業務は会場設営だけでなく、それまでの事前準備にも多くの時間をかけて対応。メディアアートや現代アートの展覧会が開かれることも多いSCARTSの主催事業では、初期段階の打ち合わせからプロジェクトチームに参加し、会場や機材の特性を知り尽くしている立場から、アーティストが求める表現やアイデアを具現化するための提案も行います。

また、さまざまな課題に対応するために、

保有する3Dプリンターやレーザーカッター、ボール盤などを使って専用の道具やアタッチメントを作成したり、センサーに反応して音や映像を出力するセンシングのプログラムを組んだり、あらゆる手法を駆使しながらアーティストの要望に応えます。

そして迎える設営当日。複数の外部スタッフが現場に入ることも多いため、施工のスケジュール管理も大切な業務になります。もちろん会場や作品のセッティングにはスタッフ総出で対応。さらには開催中の映像や照明、音響といった演出のオペレーションに加え、最近では映像配信を受け持つケースも増えています。そして終了後は撤収だけでなく、記録音声や映像の整理なども担当します。

テクニカルスタッフはそれぞれの展示に合った会場設営のプロフェッショナルであり、アーティストと一緒に作品や空間をつくり上げていく心強いパートナーとも言えるでしょう。

貸館利用者もサポート

一方で貸館の利用者に対しては、要望を聞き取る打ち合わせから始まり、設備や機材の使用法のレクチャー、レイアウトや展示方法のアドバイスまで、幅広くサポートにあたります。

ひと口に展覧会と言っても、絵画や版画、彫刻、映像、メディアアートと、そのジャンルは幅広く、また作品ごとにサイズや仕様も異なります。SCARTSではコンサートやライブ、演劇やパフォーマンスといった実演芸術も開催されるため、その見せ方は実に多種多様。さまざまな形式のイベントに対応できるテクニカルスタッフが常駐していることも、SCARTSの強みの一つです。

文化芸術活動に関する相談を受け付けるSCARTSの「相談サービス」では、テクニカルスタッフによる技術的なアドバイスやサポートも実施中。ぜひお気軽にご相談ください。

お題に合わせた多彩な選書の書棚 “知のひらめき”で思わぬ出会いを



“知のひらめき”の書棚。現在のお題は「学ぶ」です(2024年5月までの予定)

札幌市図書・情報館の1階中央部分には、“知のひらめき”と題した3つの棚が並んでいます。

この棚の特徴は、1つのお題に沿って、さまざまなジャンルから本を選び、まとめて紹介していること。いわば「本の大喜利」のように「お題」に対する「答え」も添えた、遊び心のある展示になっています。

例えば、お題が「見つける」の場合。

『ローカルおやつの本』は、「思い出を見つかる」。『ソフトウェアテストをカイゼンする50のアイデア』は、「システムの欠陥を見つかる」。『雪崩教本』は、「逃げ道を見つかる」。『もっとよくわかる!医療ビッグデータ』は、「テクノロジーで病を見つかる」といった形式で、一見バラバラのジャンルの本と「お題」に対する「答え」がセットで展示されています。

未知の本との思わぬ出会いこそ、図書館ならではの醍醐味。ひらめきを「見つける」にはうってつけの場所ですので、ぜひお気軽にお立ち寄りください。

MORIHICO. NEWS
Coffee & Something

美味しいMORIHICO.勢ぞろい

イギリス発祥の喫茶文化であるアフタヌーンティーが「MORIHICO. 藝術劇場」でも楽しめることをご存じでしたか? 「森彦のアフタヌーンティー」は、MORIHICO.各店のおいしさを詰め込んだ、まさに“オールスター”のような豪華な一品。藝術劇場で人気のフルーツサンドをはじめ、MORIHICO.のパティスリー「Marie Pierre(マリピエール)」のパウンドケーキや珈琲カヌレ、さらにセイボリーとしてDAFNEの前菜2品とキッシュロレーヌと一緒に味わえます。平日のみの提供、数量限定のメニューとなっており、電話でのお取り置きができるので事前に連絡するのがおすすめです。セットのスペシャルティコーヒーやオーガニックコーヒー、スミスティーと、優雅でおいしいひとときをお過ごしください。



「森彦のアフタヌーンティー」。ご予約・お取り置きのご連絡は011-590-6540まで(平日11:00-20:00/土日祝9:00-19:00)。イベント時に限りお席予約ができない場合もあります。写真は2名分です

クラシック×能楽 刺激的なコラボにドキドキ!



U25世代に向けて、同世代の片庭向日葵さんが札幌市内のアート施設や舞台公演の魅力を探るナビゲーター!今回は札幌市教育文化会館連携プロジェクト「雅 vol.1 -miyabi-」を鑑賞してきました。

この公演は、能楽や歌舞伎など伝統芸能の普及に力を入れる札幌市教育文化会館と、札幌コンサートホールSTARAによる共同企画。クラシックの弦楽四重奏と古典芸能の能のコラボレーションという、教育文化会館×STARAならではの挑戦的な組み合わせが実現しました。片庭さんも「クラシックと能がどう交わるんだらう?」と興味津々。公演は2部構成で、第一部は出演者によるクラシック音楽、



vol.5 札幌市教育文化会館



オーケストラピットや能舞台などを備える大ホールと小ホール、ギャラリーなどを有する文化施設。能楽や歌舞伎といった伝統芸能をはじめ、さまざまな舞台芸術を上演する。改修工事のため2024年9月30日(予定)まで休館中。

Navigator
片庭 向日葵
Himari Kataniwa



北海道在住の高校生。芸能事務所ディスカバリーネクストに所属。特技はバレエ、タップダンス、ジャズダンスで、英会話のスキルも。「アートは大好きなので、いろいろと巡るのが楽しみです!」Instagramアカウントはコチラト@himarikataniwa

札幌市教育文化会館

札幌市中央区北1条西13丁目
(休館中仮事務所住所)
札幌市中央区南2条西13丁目319
南大通ビル2条館4F
TEL:011-271-5821
(平日9:00-17:00 土日祝休)
https://www.kyobun.org/
※2023年1月1日から2024年9月30日(予定)まで休館中



札幌市教育文化会館では
2種類の情報誌を発行しております。



○Raku
主催事業だけでなく、札幌のアート事情から様々な取組まで幅広く発信

○ACT
Art・Culture・Traditional。これらをわかりやすくまとめた「文化芸術」を知り、興味を持つきっかけとなるツール

能楽に関する展示も
おもしろかった~



手作りという染物
色合いがステキですね



ハワイエには
和の情緒を
演出する設えも



能面をこんなに
近くで見られる
なんて!



神々しい天女の舞に
心が震えました



イベントスケジュール

◎全館休館日:2月14日※
○札幌市図書・情報館休館日:2月14日※・28日※

1月20日(土)~2月25日(日) SCARTS 主催

札幌国際芸術祭2024 SIAF2024 ビジターセンター@SCARTS

10:00-19:00
※1月24日※、2月14日※は休館日
※1月25日※は休館日(施設は開館)
場所/コート、スタジオ、モールA・B・C、
札幌市図書・情報館1階・2階
¥ 無料
札幌文化芸術交流センター SCARTS
TEL. 011-271-1955(9:00-17:00 休館日を除く)



2024年1月20日(土)~2月25日(日) 10:00-19:00 札幌市・1階2階(土) 1階2階(日) 2階4階(日)
SIAF2024ビジターセンター@SCARTS(札幌文化芸術交流センター)

1日(土) 札幌市図書・情報館

やっぱり百貨店が好き! ~広報担当者に聞く百貨店のアレコレ~

18:30-20:00(18:00開場)
場所/図書・情報館1階サロン
¥ 無料
札幌市図書・情報館 TEL. 011-208-1113

3日(土) SCARTS 共催

札幌国際芸術祭2024 アルスエレクトロニカ・デー スペシャルクロストーク

11:00-12:30
場所/スタジオ
¥ 無料
札幌国際芸術祭実行委員会事務局
TEL. 011-211-2314 Mail info@siaf.jp

3日(土) SCARTS 共催

SIAF2024ビジターセンターイベント WIREDポッドキャスト公開収録

13:00-17:00
場所/スタジオ
¥ 無料
札幌文化芸術交流センター SCARTS
TEL. 011-271-1955(9:00-17:00 休館日を除く)

4日(日) SCARTS 共催

札幌国際芸術祭2024 アルスエレクトロニカ・デー 「LAST SNOW レクチャー特別編」

11:00-12:00
場所/スタジオ
¥ 無料
札幌国際芸術祭実行委員会事務局
TEL. 011-211-2314 Mail info@siaf.jp

4日(日) SCARTS 共催

札幌国際芸術祭2024 アルスエレクトロニカ・デー 「世界最先端のアニメーション作品に出会う!」

13:00-14:30
場所/スタジオ
¥ 無料
札幌国際芸術祭実行委員会事務局
TEL. 011-211-2314 Mail info@siaf.jp

4日(日) 札幌市図書・情報館 主催

SIAF2024ビジターセンターイベント トーク「都市と自然をめぐる」

15:00-17:00 事前予約優先、定員50名
場所/図書・情報館1階サロン
¥ 無料
札幌文化芸術交流センター SCARTS
TEL. 011-271-1955(9:00-17:00 休館日を除く)

3日(土)・4日(日) 劇場

Mrs. GREEN APPLE 2023-2024 FC TOUR 「The White Lounge」

3日(土) 18:30開演(17:30開場)
4日(日) 16:00開演(15:00開場)
¥ 8,900円
ウエス Mail info@wess.co.jp

5日(月) クリエイティブスタジオ

INTEG'Lab Live(コンサート): 音楽と空間の新機軸/ ライブエレクトロニクスの現在

18:30開演(18:00開場) 20:20頃終了予定
¥ 一般2,000円/25歳以下1,000円
(25歳以下は数量限定、先着順)
INTEG'Lab(インテグラボ) Mail info@integlab.net

6日(火)・7日(水) 劇場

神韻 2024 日本公演

6日(火) ①14:00開演(13:15開場)
②19:00開演(18:15開場)
7日(水) ①14:00開演(13:15開場)
②19:00開演(18:15開場)
※未就学児入場不可
¥ SS席23,000円/S席18,000円/A席14,000円
B席12,000円/C席10,000円/D席8,000円
一般社団法人 古典芸術振興会
TEL. 03-6907-3288 Mail info@afpca.or.jp

8日(木) 劇場

札幌交響楽団hitaruシリーズ 定期演奏会 第16回

19:00開演(18:20開場)
¥ プレミアム席8,000円
※ミニプレゼント付、ローチケ前売り限定
S席6,000円/A席5,000円/B席3,500円
U25割(A・B)1,500円
スマイル席2,000円 ※当日販売限定見切れ席
札幌交響楽団 TEL. 011-520-1771

10日(土) SCARTS 主催

SIAF2024ビジターセンターイベント ツアー&ワークショップ 「高校生と考えるアート&サイエンス」

14:00-17:00 事前予約制、先着30名
場所/スタジオ
¥ 無料
札幌文化芸術交流センター SCARTS
TEL. 011-271-1955(9:00-17:00 休館日を除く)



10日(土) 劇場

北海道大学合唱団 第72回定期演奏会

18:30開演(17:45開場)
¥ 一般1,000円 高校生以下無料
北海道大学合唱団 Mail hmc.teien72@gmail.com

11日(日) 劇場

清塚信也 with NHK交響楽団メンバー ~カラフル・ミュージック・ツアー~2024

14:00開演(13:20開場)
¥ 完売
キョードー札幌 TEL. 011-221-0144

12日(月) (祝・振) クリエイティブスタジオ

創明音楽会 芳游会 第36回 箏のしらべ for you 36~四季を感じて~

13:00開演(12:30開場)
¥ 無料 小さなお子様もご入場いただけます
芳游会 TEL. 011-571-7134

12日(月) (祝・振) 劇場

ワンワンまつり わっしょいしょい! 札幌公演

①13:30開演(13:00開場)
②16:30開演(16:00開場)
¥ 3,000円
NHKプロモーション
TEL. 03-5790-0888(平日11:00-17:00)

13日(火) 劇場

hitaruで見る・聴く・知るオーケストラ!

19:00開演(18:20開場)
¥ 全席指定 1,000円
札幌交響楽団 TEL. 011-520-1771

18日(日) SCARTS 主催

SIAF2024ビジターセンターイベント 札幌アートコミュニケーターズ 「『凹みスタディ』のスタディ2024」

14:00-16:00(受付:13:50)
場所/スタジオ
¥ 無料
札幌文化芸術交流センター SCARTS
TEL. 011-271-1955(9:00-17:00 休館日を除く)

21日(水)・22日(木) クリエイティブスタジオ

we are TECH.C.SAPPORO 2024

各日 11:00-17:00
¥ 無料
札幌デザイン&テクノロジー専門学校
Mail info@sba.ac.jp

23日(金) 劇場

Hello! Project 2024 Winter ~THREE OF US~

昼公演 13:45開演(12:45開場)
夜公演 17:30開演(16:30開場)
¥ 一般席・ファミリー席8,300円
ウエス Mail info@wess.co.jp

23日(金) SCARTS 主催

SIAF2024ビジターセンターイベント トーク「アーティストが語る、札幌の今」

17:00-19:00 事前予約優先、定員30名
場所/スタジオ
¥ 無料
札幌文化芸術交流センター SCARTS
TEL. 011-271-1955(9:00-17:00 休館日を除く)

24日(土) クリエイティブスタジオ

85th BUNKA FASHION SHOW 2024

①13:00開演(12:30開場)
②15:00開演(14:30開場)
③17:30開演(17:00開場)
¥ [当日のみ]1,500円
北海道文化服装専門学校 TEL.011-811-0101

24日(土) SCARTS 共催

SIAF2024ビジターセンターイベント WIREDポッドキャスト公開収録

15:00-17:00
場所/スタジオ
¥ 無料
札幌文化芸術交流センター SCARTS
TEL. 011-271-1955(9:00-17:00 休館日を除く)

25日(日) クリエイティブスタジオ

Elysian44

12:00-16:00
¥ [当日のみ]500円(カタログ代)
エリシアンオフィス
Mail receive@elysian.dojin.com

25日(日) SCARTS 共催

SIAF2024ビジターセンターイベント WIREDポッドキャスト公開収録

15:00-17:00
場所/スタジオ
¥ 無料
札幌文化芸術交流センター SCARTS
TEL. 011-271-1955(9:00-17:00 休館日を除く)

27日(火) 劇場

古澤 巖×山本耕史 コンサートツアー 「DANDYISM BANQUET II」

18:30開演(18:00開場)
¥ 7,700円
道新プレイガイド TEL. 0570-00-3871

28日(水) クリエイティブスタジオ

第23回「野生生物と交通」研究発表会

10:30-(予定)
¥ 無料
一般社団法人 北海道開発技術センター
Mail wildlife@decnet.or.jp

28日(水) 劇場

民音タンゴ・シリーズ(53) キンテート・デル・アンヘル 天使のキンテート ~プエノスアイレス最高のタンゴ五重奏団初来日!

18:30開演(17:45開場)
¥ [前売]S席6,500円/A席6,000円
[当日]S席6,500円/A席6,000円/学生2,000円
MIN-ON 札幌 TEL. 011-642-5601

29日(木) SCARTS

朗読会 はまなす Vol.29

13:00開演(12:30開場)
場所/スタジオ1・2
¥ [当日のみ]1,000円
朗読会 はまなす TEL. 090-9084-1303

29日(木) クリエイティブスタジオ

冬のくらしアイデアコンテスト発表会

14:00開演(13:30開場)
¥ 無料
一般社団法人 北海道開発技術センター
TEL. 011-738-3363 Mail konishi@decnet.or.jp



取扱
窓口

札幌市民交流プラザ チケットセンター

札幌市民交流プラザ 2階
10:00-19:00
※休館日を除く

電話

0570-00-3871

道新プレイガイドにて承ります。
10:00-17:00、日曜定休

WEB

https://sapporo-cp-members.jp/

※特に表記のないものについては税込価格となっております。
※チケット情報は1月9日現在のものです。wave times+ 発行日にすでに完売になっている場合がございますので、あらかじめご了承ください。
※イベント内容については1月9日現在のものです。やむを得ない事情により、内容が変更になる場合がございます。あらかじめご了承ください。
※U25シートについては各主催者にお問い合わせください。

イベントスケジュール

◎全館休館日:3月19日※
◎札幌市図書・情報館休館日:3月19日※・27日※

2月29日※・3月1日◎ SCARTS

北海道情報大学 湯村研究室
2023年度卒業研究展

2月29日※ 14:00-20:00
3月1日◎ 11:00-20:00

場所/モールA・B
無料
北海道情報大学 湯村研究室
Mail sotsuten2023@yumulab.org

1日◎ 劇場

ユニコーン2023-2024ツアー
「クロスロード」

19:00開演(18:00開場)
¥9,500円
ウエス Mail info@wess.co.jp

2日± クリエイティブスタジオ

北海道大学連合吹奏楽団
パーカッションコンサート2024

13:00開演(12:30開場)
無料
北海道大学連合吹奏楽団
Mail huwo.perc2023@gmail.com

2日± SCARTS

ICTリテラシー広報ポスター・
デザインワークショップ開催
(総務省請負事業)

13:00-15:00
場所/スタジオ1・2
無料
国際大学GLOCOM
TEL.090-1845-0684 Mail info_pf@glocom.ac.jp

2日± 劇場

TM NETWORK 40th FANKS intelligence Day32
~STAND 3 FINAL~

18:00開演(17:00開場)
¥9,900円
マウントアライブ
TEL.050-3504-8700(平日11:00-18:00)

2日±~6日※ SCARTS

第50回記念美工展企画展

2日±~5日※ 10:00-18:30
6日※ 10:00-17:00
場所/コート
北海道美術工芸協会 TEL.011-591-1633

3日◎ SCARTS

第5回 ひなまつり寄席

13:00開演(12:30開場)
場所/スタジオ1・2
¥500円
札幌落語倶楽部(長崎) TEL.090-2815-1937
Mail pikku_nagamatsu66@yahoo.co.jp

3日◎ 劇場

いきものがかりの みなさん、こんにつあー!! 2024
あなたと!わたし!みんなで!歌いまSHOW!!

18:00開演(17:00開場)
¥8,800円
ウエス Mail info@wess.co.jp

4日◎ 劇場

AKIRA FUSE LIVE TOUR 2023-2024 ticket

18:00開演(17:15開場)
¥S席7,500円/A席4,500円
エーダッシュ TEL.011-533-7711

4日◎~7日※ SCARTS

眠りを楽しむ4DAYS

各日 10:00-17:00
場所/モールA
無料
パラマウントベッド TEL.011-271-1181

4日◎~8日◎ SCARTS

原田政光遺作展 仏像彫刻ひとり旅

各日 11:00-19:00
場所/スタジオ1・2
無料
松村智佳子 Mail moumou3@aurora.ocn.ne.jp

8日◎・9日± SCARTS

雑貨&手づくり雑貨マルシェ
hand to heart

各日 11:00-18:00
場所/モールA・B
クリエイティブマーケット
Mail a_cross44@yahoo.co.jp

9日±・10日◎ クリエイティブスタジオ 主催

Creative Art Mix Vol.2
~Classical Jewels~ ticket

9日± ①15:00開演(14:30開場)
②19:00開演(18:30開場)
10日◎ 15:00開演(14:30開場)
¥予定枚数終了
[チケットについて] 道新プレイガイド
TEL.0570-00-3871(10:00-17:00 日曜日)
[公演について] 札幌市民交流プラザ劇場事業課
TEL.011-271-1950(9:00-17:00 休館日を除く)



11日◎ SCARTS

第38回 ふたりしずか文芸館
「思いをつたえるということ」 ticket

19:00開演(18:30開場)
場所/スタジオ1・2
¥2,000円
朗読ユニット ふたりしずか
TEL.090-6217-7067 Mail 423mauve@ezweb.ne.jp

12日※・13日※ SCARTS

しとらすの会・着物 ハンドメイド市

各日 10:00-17:00
場所/モールA
しとらすの会 TEL.090-2842-3768

14日※ SCARTS

森永のお菓子展示即売会

11:00-14:00
場所/モールA
森永市場開発 札幌営業所 TEL.011-676-4960

15日◎ 劇場

北星学園大学・北星学園大学短期大学部
2023年度 修了式・卒業式

13:00開演(12:00開場)
北星学園大学 総務課 TEL.011-891-2731

15日◎~17日◎ SCARTS

西美展

北海道札幌西高等学校
美術部・書道部・写真部 校外展

15日◎ 12:00-16:00
16日±・17日◎ 10:00-16:00
場所/モールA・B
無料
北海道札幌西高等学校 美術部・書道部・写真部
TEL.011-611-4401

16日± SCARTS

ポップカルチャー×まちづくりフォーラム(仮)

15:00開演(14:30開場)
場所/コート
無料
札幌市図書・情報館 TEL.011-208-1113

16日±・17日◎ SCARTS

花散歩 2024草月流K-スタジオの仲間たち

各日 10:00-18:00
場所/スタジオ1・2
無料
草月流K-スタジオ Mail kstudio@ymail.ne.jp

18日◎ SCARTS

第5回 札幌マルシェ

10:00-15:00
場所/モールA・B
シェアドア Mail toda@sharedoor.jp

18日◎ 劇場

2023年度 北海道科学大学 学位記授与式

13:00開演(12:00開場)
北海道科学大学 総務課
TEL.011-688-7626 Mail somu-bu@hus.ac.jp

18日◎ SCARTS

朗読会 はまなす Vol.30

13:00開演(12:30開場)
場所/スタジオ1・2
¥[当日のみ]1,000円
朗読会 はまなす TEL.090-9084-1303

20日※祝 劇場

令和5年度 札幌大学大学院・札幌大学
卒業証書・学位記授与式

13:30開演(12:30開場)
札幌大学学務部学生課 TEL.011-852-9177
Mail moriyoshi@ofc.sapporo-u.ac.jp

24日◎ SCARTS

こぢんまりとやきもの市

10:00-18:00
場所/モールA・B
こぢんまりとやきもの市 TEL.090-9519-5411

24日◎ SCARTS

段落落語の会 其の十

13:00開演(12:30開場) 15:15終演
場所/スタジオ1・2
¥500円
段落落語の会(段落~だんらく)
TEL.090-7583-9282 Mail iki.maru.ke@gmail.com

25日◎~29日◎ SCARTS

第33回
アーティフィシャルフラワーデザイン展

25日◎ 12:00-19:00
26日※~28日※ 10:00-19:00
29日◎ 10:00-18:00
場所/モールB
フラワースペースHERAI TEL.011-885-4170

25日◎~29日◎ SCARTS

和ものや傳(てん)
リサイクルきもの展

25日◎ 12:00-19:00
26日※~28日※ 11:00-19:00
29日◎ 11:00-17:00
場所/モールA
和光 TEL.011-252-7455

26日※~30日± 劇場 共催

ミュージカル
『ジョジョの奇妙な冒険 ファントムブラッド』 ticket

26日※ 18:00開演
27日※ ①13:00開演
②18:00開演
28日※ 13:00開演
29日◎ ①13:00開演
②18:00開演
30日± 12:00開演
※開場は開演の45分前
¥S席15,500円/A席12,000円/B席7,000円
※未就学児入場不可
道新プレイガイド
TEL.0570-00-3871(10:00-17:00 日曜日)



27日※ SCARTS

SDGs QUEST みらい甲子園 北海道大会

13:30-16:30(予定)
場所/コート
SDGs QUEST みらい甲子園事務局
Mail hokkaido-info@sdgs.ac

30日±・31日◎ SCARTS

2024年 デザインサークル +Dtips 展示会

30日± 10:00-18:00
31日◎ 10:00-15:00
場所/スタジオ2
北海道大学デザインサークル +Dtips
TEL.080-5831-4780

30日±・31日◎ SCARTS

Ohanaになろう vol.12
~ハワイフェスティバル~

コート
30日± 12:00開演(11:30開場)
31日◎ 10:00開演(9:30開場)
モールA・B
30日± 12:00-18:00
31日◎ 10:00-17:00
場所/コート、モールA・B
Ohanaになろう実行委員会
TEL.011-611-0361 Mail ohananinarou@gmail.com



取扱
窓口

札幌市民交流プラザ
チケットセンター

札幌市民交流プラザ 2階
10:00-19:00
※休館日を除く

電話
WEB

0570-00-3871
https://sapporo-cp-members.jp/

道新プレイガイドにて承ります。
10:00-17:00、日曜日

※特に表記のないものについては税込価格となっております。
※チケット情報は1月9日現在のものです。wave times+ 発行日にすでに完売になっている場合がございますので、あらかじめご了承ください。
※イベント内容については1月9日現在のものです。やむを得ない事情により、内容が変更になる場合がございます。あらかじめご了承ください。
※U25シートについては各主催者にお問い合わせください。

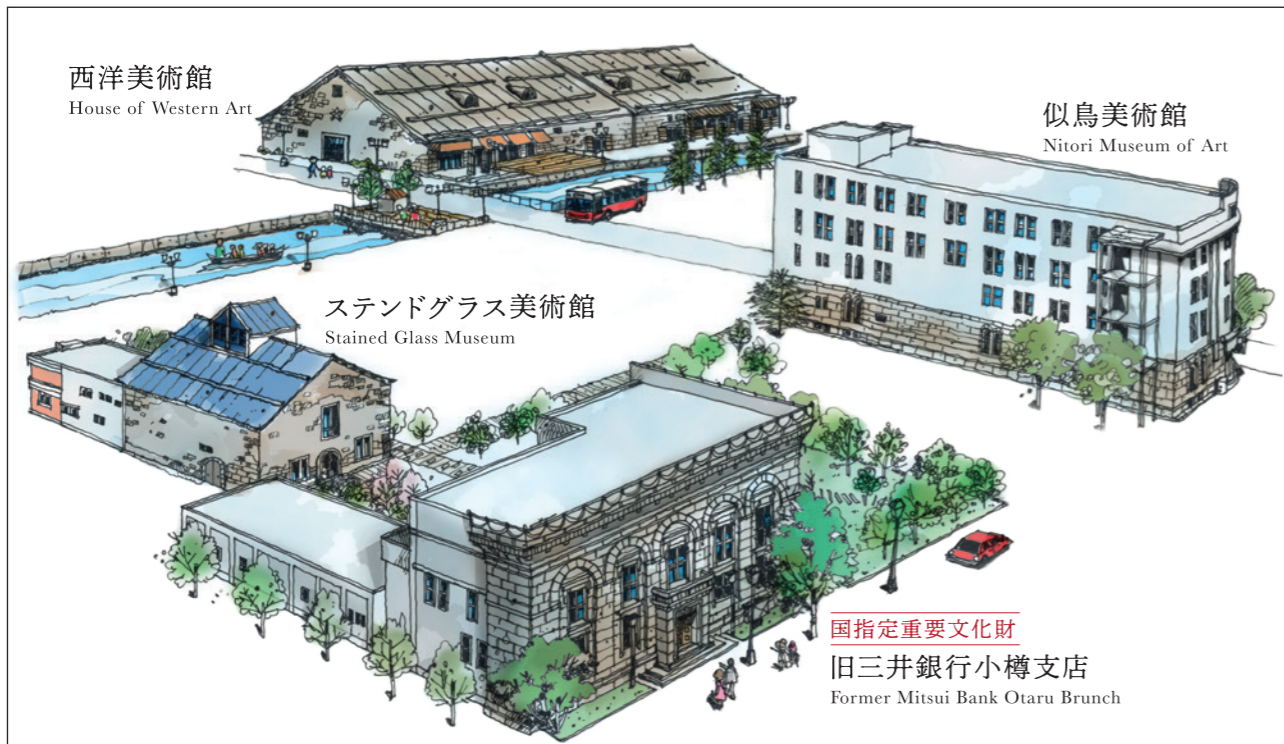

歴史と芸術が、響き合う
小樽芸術村

〒047-0031 小樽市色内1丁目3-10 TEL:0134-31-1033 小樽芸術村 検索



TANAKA MEDICAL GROUP

大きな輪であなたを支えます

笑顔絶やさず。優しさ忘れず。
タナカメディカルグループ

タナカメディカルグループ
www.tanakamedical.net

病院

- 札幌田中病院 334床
- 札幌緑誠病院 342床
- 札幌宮の沢病院 355床

介護

- 介護医療院 博友会 127床
- 特別養護老人ホーム 愛輪園 90床
- 介護老人保健施設 愛の里 100床
- ケアハウス ホワイトキャッスル 100床

住まい サービス付き高齢者向け住宅

- ライフコート宮の沢 83戸
- ライフコート西野 82戸
- ライフコート手稲 81戸
- ライフコート手稲西 78戸
- ライフコートガーデン南館 81戸
- ライフコートガーデン東館 80戸
- ライフコート西宮の沢 80戸
- ライフコートステラ 51戸

正しいメガネを
かけましょう

メガネの修理承ります
他社でおつくりになったメガネも修理します。

補聴器のご相談承ります
正確な測定に基づく適切な機器の選定と調整が必要です。



富士メガネは
ファイターズを
応援しています。

正しいメガネをかけましょう
富士メガネ
北海道・東北・関東 / 65店舗



le trois

キレイ、ステキ、オイシイ。
le trois
ル・トロワ

地下直結

大通西1丁目
(大通駅24番出口直結)

営業時間 10:00~21:00
(レストランは11:00~23:00)
※店舗により異なる場合があります。

生活協同組合コープさっぽろ [CO・OP 共済ニュース]

組合員の皆様の暮らしに必要な保障を支える

組合員の声から生まれた
CO・OP 共済

資料請求は
お気軽に!

☎ 0120-497-775
🌐 https://coopkyosai.coop

コープさっぽろ各店舗またはドック配達担当者までお問い合わせください

marui imai

おうちで見つけたよ

今日のいいもの、いいこと、

お店はもちろん、
オンラインでも。
〈まるい〉で
ちょっとすてきな日常、
探してみませんか?

marui imai 北海道
ONLINE STORE

詳しくはこちら ▶

創造都市さっぽろ WAON

創造都市さっぽろ
WAON

「創造都市さっぽろWAON」は、札幌市の文化芸術振興を応援します。

- ご利用金額の一部を札幌市に寄付させていただき、札幌市の文化芸術振興に活用されます。
- 本カードデザインは、札幌市大学の学生が作成したイラストを採用しました。

AEON イオン北海道株式会社

血液のこと、知っていますか?

勇気会 医療法人
北央病院

札幌市厚別区青葉町11丁目2-10 (南郷通沿い)
TEL.011-892-8531 (代)

Hokusei Gakuen University
北星学園大学
北星学園大学短期大学部

Coca-Cola

～北の大地とともに～

北海道コカ・コーラボトリング株式会社〈コカ・コーラ指定会社〉
<https://www.hokkaido.ccbc.co.jp>

MUSICAL
ジヨジヨの
奇妙な冒険

ファントムブラッド

2024年3月26日(火)～30日(土)

札幌文化芸術劇場 hitaru 〒060-0001 札幌市中央区北1条西1丁目
詳しくは 道新プレイガイド 検索 <https://doshin-playguide.jp/>
主催:北海道新聞社、エフエム北海道、HTB北海道テレビ、道新文化事業社
共催:札幌文化芸術劇場 hitaru(札幌市芸術文化財団) 協賛:KDDI
製作:東宝 ©荒木飛呂彦/集英社

札幌市交通局

<http://www.city.sapporo.jp/st/>

hitaru にお越しの際は便利な地下鉄をご利用ください。



いつもチカくに。
さっぽろ地下街
オーロラタウン■ポールタウン



医療法人 明日葉会
札幌マタニティ
ウイメンズホスピタル



人と環境にやさしい
JB ジェイ・アール北海道バス



ホテルモントレで
異国情緒を味わう



RENSEIKAI GROUP

「伸びる」
には
「フケ」がある。

個別指導 3.14 可能性は無限



株式会社

じょうてつ

ANA

Inspiration of JAPAN



大和証券

Daiwa Securities

札幌支店 電話011-214-6111
〒060-8601 札幌市中央区大通西3丁目7番地
(北洋大通センター2階)



JAPAN
AIRLINES



MORIHICO
Coffee & Something

MORIHICO
芸術劇場で味わう
珠玉のアフタヌーンティ

The Power of Nature
AminoUP

株式会社 アミノアップ



株式会社 福山倉庫



藤女子大学
FUJI WOMEN'S UNIVERSITY



130th
Anniversary

つくるのは未来の歴史

伊藤組土建株式会社
TEL 011-241-8477

誠実の一路を開拓者精神で貫く

岩倉建設株式会社



HAC
HOKKAIDO AIR SYSTEM



北海道科学大学
+Professional

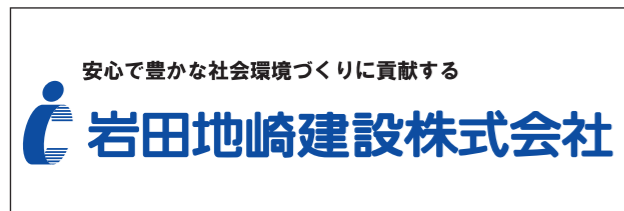

安心で豊かな社会環境づくりに貢献する

岩田地崎建設株式会社



医療法人社団 愛育会
大通り矯正歯科
www.odori-kyousei.com

ハートフルネットワーク
中央バス



3!2!1!
ポ
月～金
3:45～

イチオジ!!
大倉 福田太郎



社会医療法人 柏葉会
柏葉脳神経外科病院
HAKUYOKAI

さっぽろ 大通 コワーキングスペース
ドリノキ
DORINOKI

新たな景色つくります

丸彦渡辺建設



公益財団法人
萬田記念財団



北海道のおいしさを、まっすぐ。
よつ葉

札幌文化芸術劇場 hitaru は
法人スポンサー様 103社 個人スポンサー様 52名
そして hitaru にご来場される多くの皆様に支えられています。

札幌文化芸術劇場 hitaru オフィシャルスポンサーについては
以下の担当までお問い合わせください。

札幌市民交流プラザ 広報営業課 協賛担当

TEL:011-271-1948 (9:00-17:00、休館日を除く)

MAIL: kouhou@sapporo-community-plaza.jp

SAPPORO COMMUNITY PLAZA MEMBERS

札幌市民交流プラザメンバーズ 会員募集中

「札幌市民交流プラザメンバーズ」は、市民交流プラザにより親しんでいただくための会員組織です。

チケットの先行発売や公演情報の提供など、さまざまな特典をご用意しております。皆さまのご入会をお待ちしております。

ウェブ WEB会員 年会費無料

ダイレクトメール DM会員 年会費無料 但し、送料・事務手数料 1,000円/年度

特典 メールマガジンの配信
月2回程度、札幌文化芸術劇場 hitaruの公演情報やチケット情報、札幌文化芸術交流センター SCARTS、札幌市図書・情報館のイベント情報などをメールマガジンで配信いたします。

特典 広報誌、主催公演チラシ等の送付
2か月に1回、札幌市民交流プラザの主催公演チラシなどを郵送いたします。
※DM会員には会員カードを発行します。

WEB会員・DM会員に共通の特典

主催公演等の
チケット先行発売
札幌文化芸術劇場 hitaruが主催する公演のチケットを一般発売に先駆けてご購入いただけます。(完売によりご購入いただけない場合がございます。予めご了承ください。)

会員限定
イベントへの参加
普段見ることができない、札幌文化芸術劇場 hitaruの主催公演のリハーサルを見学することができます。イベント等にご参加いただけます(応募多数の場合は抽選)。

プラザ内のカフェ・
レストランでの優待
1階カフェ「MORIHICO」芸術劇場「2階」[DAFNE]での優待が受けられます。

プラザ近隣のホテル・
飲食店等での各種優待
近隣ホテルや飲食店などでの各種優待がございます。
<https://sapporo-cp-members.jp/privilege>



札幌市民交流プラザメンバーズ事務局

〒060-0001 札幌市中央区北1条西1丁目 札幌市民交流プラザ2階 札幌市民交流プラザチケットセンター内

TEL.011-271-2345 (10:00-19:00、休館日を除く)

※札幌市民交流プラザはメンバーズ事務局業務を(株)道新文化事業社(道新プレイガイド)に委託しています。

入会方法、規約など詳しくはWEBサイトをご覧ください ▶ <http://sapporo-cp-members.jp/>



札幌文化芸術劇場 hitaru 座席表

車椅子スペース

公演により、座席が設置されている場合があります。

着席指定席

立ち上がっての鑑賞はできません。

※劇場内において観客全員で一斉にジャンプするような行為(ジャンピング)は禁止しております。

