

SAPPORO

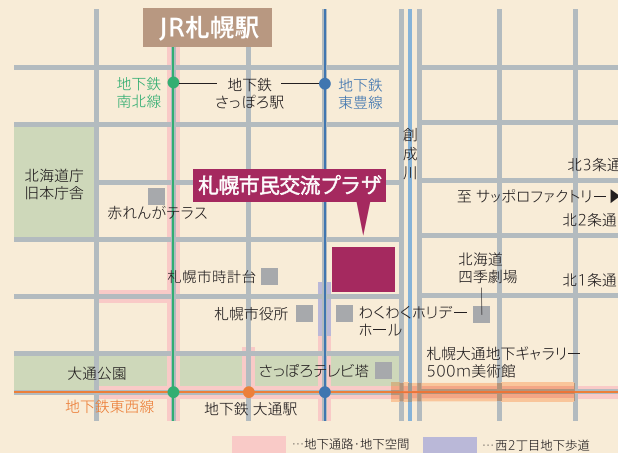

施設所在地：札幌市中央区北1条西1丁目

COMMUNITY

GUIDE OF USE

札幌市民交流プラザ

■札幌文化芸術劇場 ■札幌文化芸術交流センター

施設利用のご案内（優先受付）

2018年10月OPEN!!

PLAZA

ACCESS

- 地下鉄** 札幌市営地下鉄東西線、南北線、東豊線
「大通」駅 31番出口から徒歩約2分
※地下鉄大通駅地下通路直結予定
- 市電** 市電「西4丁目」駅から徒歩約12分
- JR** JR「札幌」駅南口から徒歩約10分
- バス** 「時計台前」または「北1条」停留所から
徒歩約2分
- 新千歳
空港から** 快速エアポートでJR「札幌」駅へ約37分

札幌文化芸術劇場・札幌文化芸術交流センターに関するお問い合わせ

公益財団法人札幌市芸術文化財団 市民交流プラザ開設準備室
〒060-0001 札幌市中央区北1条西2丁目 札幌時計台ビル10階
TEL.011-242-5800 FAX.011-242-5656
（8時45分～17時15分、開館までは土日祝日・年末年始を除く平日のみ）
<http://sapporo-community-plaza.jp>



人と人をつなげる…「交流」
心を豊かに育む…「文化」
暮らしに彩りを加える…「芸術」

そのすべてを温かく包み込む新しい空間が、札幌に誕生します。

大通公園にほど近い、札幌市の中心部。
地下鉄の3つの路線が合流する大通駅に直結する、
新しいランドマーク。

文化と芸術、そして人々の出会いを生み出し、
交流の輪を広げていく場所として、
2018年10月、札幌市民交流プラザはオープンします。

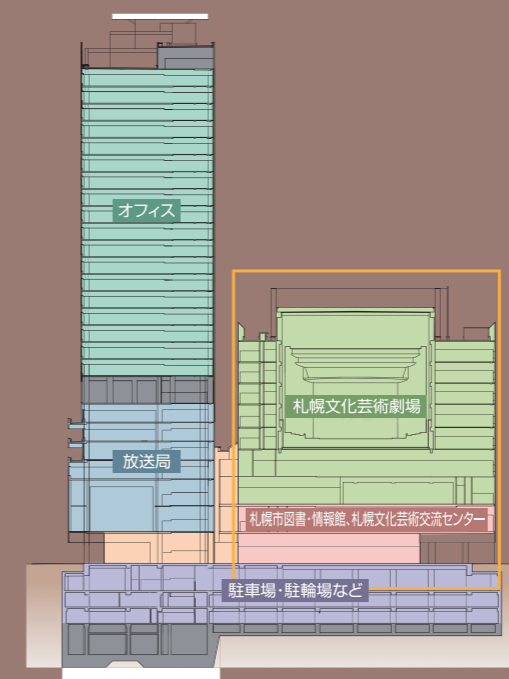

札幌文化芸術劇場
[3F-9F]

国内外の優れた舞台芸術やさまざまな
公演を鑑賞できる2,300席の劇場、
各種練習室

札幌文化芸術交流センター
[1F-2F]

市民やアーティストの文化芸術活動を
サポートするなど、札幌の文化芸術を支え、
育てていく、文化芸術の中心的な拠点

札幌市図書・情報館
[1F-2F]

都心を集う人々に、仕事や暮らしに役立つ
情報や札幌の文化・歴史・自然等に関する
資料を提供する課題解決型図書館





劇場

札幌文化芸術劇場

劇場 [4F-9F]

3層バルコニー構造の劇場です。オペラ・バレエなどの舞台芸術に対応できる北海道初の多面舞台を備え、幅広い演出を実現できます。また、音響反射板を使用した各種コンサートに加え、大規模な会議など、さまざまなジャンルの催しも開催が可能です。

設備

客席数 / 2,300席 (1~4階席)

1~3階席をご利用の場合: 2,049席

1~2階席をご利用の場合: 1,684席

※オーケストラピット使用時は最大173席減

※車椅子席として最大23席設置可

楽屋設備 / 12室

※オプションとして、別に6室使用可

大練習室



大練習室 [3F]

遮音防振構造となっており、オペラ、バレエ、ダンス、演劇及び音楽などの大規模な練習に使用できます。劇場の主舞台と同程度の広さがあり、吊物などの設営を可能とするグリッド天井や、音響・照明設備等を備えています。また、大規模なワークショップや発表会など、多目的な使用が可能です。

設備

面積 / 448㎡

客席数 / 移動観覧席: 175席

※椅子(貸出備品)により席数の追加可

楽屋設備 / 1室

※オプションとして、別に3室使用可



オープンスタジオ

札幌文化芸術交流センター

オープンスタジオ [1F]

多くの市民や観光客にPRできるオープンスペースです。PR展示だけでなく、演奏会や講演会など、各種イベントに幅広く使用できます。また、遮音や遮光などに対応できるように可動式の壁を設け、独立した空間としても活用できます。

設備

面積 / 165㎡

楽屋設備 / 1室

ワークスタジオA・B [2F]

各種講座やワークショップを行うことができる多目的なスペースです。防音仕様となっており、水回りの設備を備えています。

設備

A面積 / 82㎡

B面積 / 82㎡

※間仕切りを撤去し1室として使用可



ワークスタジオ



クリエイティブモール(1F)



クリエイティブモール(2F)

クリエイティブモール [1F・2F]

アーティスト、文化芸術団体、学生等の作品発表や、PR展示、物品販売などを開催できる屋内広場です。

※貸出方法は詳細決定後にご案内いたします。

中練習室1 [3F] ●面積 / 89㎡ 中練習室2 [3F] ●面積 / 97㎡
 小練習室1 [3F] ●面積 / 49㎡ 小練習室2・小練習室3 [3F] ●面積 / 50㎡
 音楽、ダンス、演劇、バレエ等の小規模なリハーサルや練習に使用することができます。

プロジェクトルームA・プロジェクトルームB [2F] ●面積 / 36㎡
 少人数のゼミ形式の各種講座、会議や打ち合わせの場として使用できます。
 2つの部屋を1つの部屋として使用することも可能です。

札幌市民交流プラザの利用は、2018年10月12日(金)からとなります。
 施設利用の申込みは、利用日の13カ月前の月の初日から受付を開始する予定ですが、一定の要件を満たす場合は、24カ月前から優先的に利用の申込みを受付いたします。

優先受付

次の要件をすべて満たす催し物について、利用日の24カ月前の月の初日(ただし、土日・祝日の場合は翌営業日)から受付を開始いたします。優先受付の受付終了日は、利用日の15カ月前の月の末日です。
 (例:2018年10月分の利用申込みは、2016年10月3日(月)から受付開始。2017年7月31日(月)に受付終了。)

- 24カ月前から利用受付が可能な催し物 ※(1)~(3)の要件全てを満たす催し物が対象となります。
- (1)劇場を1階席から4階席まで全席使用する場合
 - (2)プラザの設置目的 ※を達成するうえで重要と判断される事業
 - (3)長期にわたる準備期間を要する次のいずれかに該当する事業
 - ①全国又は国際的な規模で開催される文化芸術事業
 - ②全国又は国際的な集会等(学会、学校教育、社会教育、文化活動等。ただし、政治、宗教活動を除く。)
 - ③その他地域のにぎわいの創出に寄与する事業等、市長が必要と認めた催し物

なお、練習室等を劇場と一体的に使用する場合は、同時に練習室等の申込みも可能です。
 ただし、練習室等を使用する際に、他施設への音漏れを抑えるため、音量制限をさせていただく場合がございます。

※設置目的
 札幌市民交流プラザ条例 第1条(抜粋)
 本市は、文化芸術活動及び生涯学習の振興並びに人々の来訪及び交流の促進を図り、もって市民の創造性を育むとともに、市民生活の質の向上を実現するほか、地域のにぎわいの創出に寄与するため、札幌市中央区北1条西1丁目に札幌市民交流プラザを設置する。

休館日

年末年始(12/29~翌1/3) ※施設・設備保守点検等で臨時に休館することがあります。

利用期間の制限

原則、連続する7日を超える利用はできません。
 施設の連続利用が月をまたぐ場合は、利用初日の受付開始日から申込みが可能です。
 (例:2018年11月30日から2018年12月2日の連続利用の申込みは、利用初日の受付開始日である2016年11月1日から受付可能です。)



利用時間

施設をご利用いただける時間区分は次のとおりです。

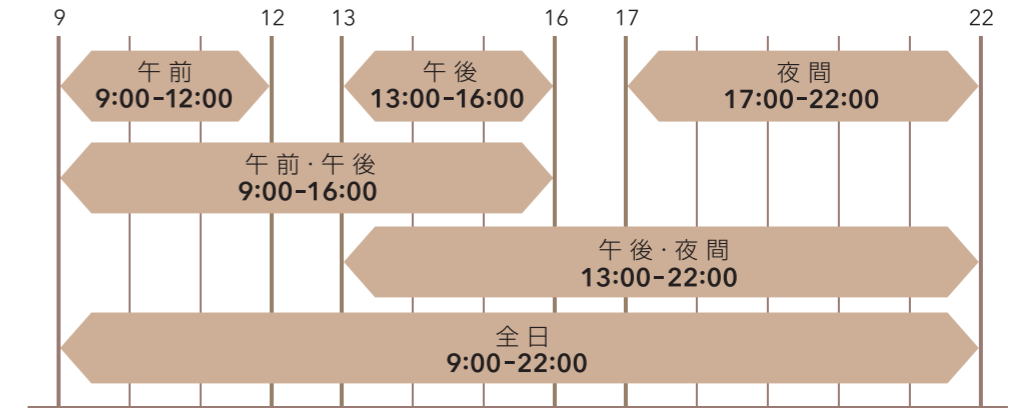

施設利用の申込みの流れ(優先受付)

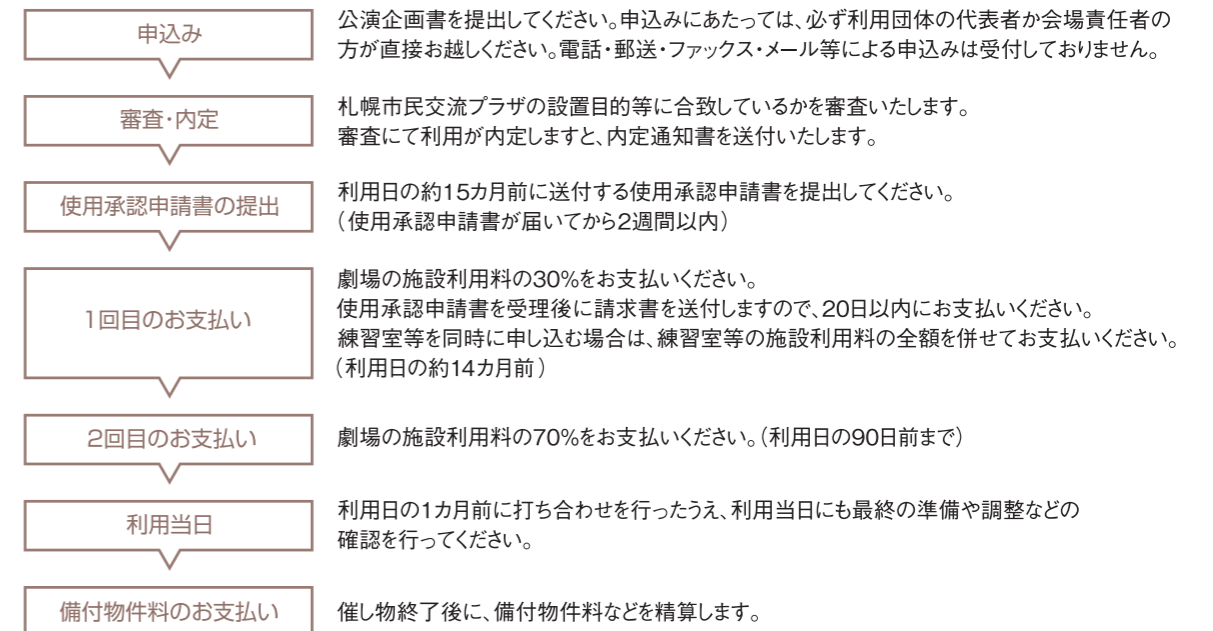

利用調整

原則先着順にて受付いたします。ただし、受付開始日の午前9時30分の時点で利用希望日が重複した場合は、利用日の調整を行います。

※施設がオープンするまでは、設計・設備内容や運用上のルール等の詳細について変更する場合があります。予めご了承ください。

施設利用の申込み

施設利用料

利用の区分における施設利用料は、「施設利用料金表」(8～10ページ)をご覧ください。
※備付物件料については、詳細決定後にご案内いたします。

利用料金の納入

銀行振込または、現金でのお支払いとなります。なお、銀行振込の場合の振込手数料はお客様負担となります。

利用の取消と変更

利用の取消・変更については、利用日の90日前までに手続きを行った場合、下表のとおり施設利用料の返金等を行います。90日を過ぎて手続きを行った場合は施設利用料の返金はいりません。

利用施設	取消	変更
劇場	<ul style="list-style-type: none"> ●施設利用料を全額お支払い済みの場合は、施設利用料の70%を返金いたします。 ●施設利用料の30%をお支払い済みの場合は、返金いたしません。 	<p>【施設利用料が高くなる場合】</p> <ul style="list-style-type: none"> ●差額分をお支払いいただきます。 <p>【施設利用料が安くなる場合】</p> <ul style="list-style-type: none"> ●施設利用料全額における差額の70%を返金いたします。
劇場以外の施設	<ul style="list-style-type: none"> ●施設利用料の50%を返金いたします。 	<p>【施設利用料が高くなる場合】</p> <ul style="list-style-type: none"> ●差額分をお支払いいただきます。 <p>【施設利用料が安くなる場合】</p> <ul style="list-style-type: none"> ●施設利用料全額における差額の50%を返金いたします。

※優先受付における留意事項
座席パターン及び主催者の変更、劇場から練習室等への変更は取消扱いとなります。

劇場スタッフの配置

当劇場では安全管理上、公演前後の動線の安全確保や災害発生時に避難誘導を行うスタッフの配置が必要です。
当劇場からは、主催事業の際に場内案内や避難誘導等を行うスタッフの利用(有料)を推奨いたしますが、主催者側でこれらの人員を手配する場合は、当劇場が指定する人数等の条件があります。
なお、上記のスタッフとは別に、各エスカレーターで誘導案内を行うスタッフは、当劇場で準備し配置する予定です。

受付時間

午前9時～午後5時(開館までは土・日・祝日、年末年始を除く平日のみ)

受付窓口

市民交流プラザ 開設準備室 | 〒060-0001 札幌市中央区北1条西2丁目 札幌時計台ビル10階
TEL.011-242-5800 FAX.011-242-5656

施設利用料金表

※施設がオープンするまでは、設計・設備内容や運用上のルール等の詳細について変更する場合があります。予めご了承ください。

劇場

(単位:円、消費税込)

区分	座席	利用料金					
		全日	午前	午後	夜間	午前午後	午後夜間
		9:00～22:00	9:00～12:00	13:00～16:00	17:00～22:00	9:00～16:00	13:00～22:00
平日	A(2,300席)	983,700	282,400	282,400	470,700	564,800	753,100
	B(2,049席)	885,300	254,200	254,200	423,600	508,400	677,800
	C(1,684席)	787,000	225,900	225,900	376,600	451,800	602,500
	R(リハーサル)	688,500	197,600	197,600	329,400	395,200	527,000
土・日 及び休日	A(2,300席)	1,091,800	313,400	313,400	522,400	626,800	835,800
	B(2,049席)	982,600	282,100	282,100	470,100	564,200	752,200
	C(1,684席)	873,400	250,700	250,700	417,900	501,400	668,600
	R(リハーサル)	764,200	219,300	219,300	365,600	438,600	584,900

※リハーサル料金について

- 公演当日以外に、仕込み、リハーサル、片付け等で使用する場合に適用されます。
- 入場料等の額に応じた割引料金で使用する場合は、適用されません。
- 客席を利用する公開リハーサルで使用する場合は、適用されません。

次の要件をすべて満たす場合、入場料等の額に応じて下表のとおり割引料金となります。

- 営利又は営業以外の目的で使用する場合
- 文化芸術の振興を図る目的で劇場を使用する場合
- 催しへの入場の機会が住民に公平に与えられている場合(入場者が限定されていない場合)

〈入場料等が2,001円から4,000円までのとき〉

(単位:円、消費税込)

区分	座席	利用料金					
		全日	午前	午後	夜間	午前午後	午後夜間
		9:00～22:00	9:00～12:00	13:00～16:00	17:00～22:00	9:00～16:00	13:00～22:00
平日	A(2,300席)	688,500	197,600	197,600	329,400	395,200	527,000
	B(2,049席)	619,700	177,900	177,900	296,500	355,800	474,400
	C(1,684席)	550,900	158,100	158,100	263,600	316,200	421,700
土・日 及び休日	A(2,300席)	764,200	219,300	219,300	365,600	438,600	584,900
	B(2,049席)	687,800	197,400	197,400	329,000	394,800	526,400
	C(1,684席)	611,300	175,400	175,400	292,500	350,800	467,900

〈入場料等が2,000円以下のとき〉

(単位:円、消費税込)

区分	座席	利用料金					
		全日	午前	午後	夜間	午前午後	午後夜間
		9:00～22:00	9:00～12:00	13:00～16:00	17:00～22:00	9:00～16:00	13:00～22:00
平日	A(2,300席)	491,800	141,200	141,200	235,300	282,400	376,500
	B(2,049席)	442,600	127,100	127,100	211,800	254,200	338,900
	C(1,684席)	393,500	112,900	112,900	188,300	225,800	301,200
土・日 及び休日	A(2,300席)	545,900	156,700	156,700	261,200	313,400	417,900
	B(2,049席)	491,300	141,000	141,000	235,000	282,000	376,000
	C(1,684席)	436,700	125,300	125,300	208,900	250,600	334,200

※備考

- 延長料金は1時間ごとに、全日使用の場合の1時間あたりの施設利用料を3割増した額が加算されます。
- 表中の「営利又は営業以外の目的で使用する場合」とは、主催者が営利法人、その他営業活動として公演等を行っている団体や個人でない場合、販促行為を伴わない場合、企業の冠イベント(催し物名称に企業名が入っているもの)、その他商業宣伝のために使用しない場合などです。

■ 大練習室／448㎡

(単位:円、消費税込)

区分	利用料金					
	全日	午前	午後	夜間	午前午後	午後夜間
入場料等が4,001円以上	154,800	44,400	44,400	74,100	88,800	118,500
入場料等が4,000円以下	103,200	29,600	29,600	49,400	59,200	79,000
営利又は営業以外の目的で使用する場合で、入場料等が2,000円以下	51,600	14,800	14,800	24,700	29,600	39,500

■ オープンスタジオ／165㎡

(単位:円、消費税込)

区分	利用料金					
	全日	午前	午後	夜間	午前午後	午後夜間
入場料等が4,001円以上	57,900	16,600	16,600	27,700	33,200	44,300
入場料等が4,000円以下	38,600	11,000	11,000	18,400	22,000	29,400
営利又は営業以外の目的で使用する場合で、入場料等が2,000円以下	19,300	5,500	5,500	9,200	11,000	14,700

■ ワークスタジオA、ワークスタジオB／各82㎡

(単位:円、消費税込)

区分	利用料金					
	全日	午前	午後	夜間	午前午後	午後夜間
入場料等が4,001円以上	26,000	7,500	7,500	12,400	15,000	19,900
入場料等が4,000円以下	17,300	5,000	5,000	8,200	10,000	13,200
営利又は営業以外の目的で使用する場合で、入場料等が2,000円以下	8,600	2,500	2,500	4,100	5,000	6,600

■ 中練習室1／89㎡

(単位:円、消費税込)

区分	利用料金					
	全日	午前	午後	夜間	午前午後	午後夜間
入場料等が4,001円以上	30,800	8,800	8,800	14,700	17,600	23,500
入場料等が4,000円以下	20,500	5,800	5,800	9,800	11,600	15,600
営利又は営業以外の目的で使用する場合で、入場料等が2,000円以下	10,200	2,900	2,900	4,900	5,800	7,800

■ 中練習室2／97㎡

(単位:円、消費税込)

区分	利用料金					
	全日	午前	午後	夜間	午前午後	午後夜間
入場料等が4,001円以上	33,400	9,600	9,600	16,000	19,200	25,600
入場料等が4,000円以下	22,200	6,400	6,400	10,600	12,800	17,000
営利又は営業以外の目的で使用する場合で、入場料等が2,000円以下	11,100	3,200	3,200	5,300	6,400	8,500

■ 小練習室1／49㎡

(単位:円、消費税込)

区分	利用料金					
	全日	午前	午後	夜間	午前午後	午後夜間
入場料等が4,001円以上	16,800	4,800	4,800	8,000	9,600	12,800
入場料等が4,000円以下	11,200	3,200	3,200	5,300	6,400	8,500
営利又は営業以外の目的で使用する場合で、入場料等が2,000円以下	5,600	1,600	1,600	2,600	3,200	4,200

■ 小練習室2、小練習室3／各50㎡

(単位:円、消費税込)

区分	利用料金					
	全日	午前	午後	夜間	午前午後	午後夜間
入場料等が4,001円以上	17,300	5,000	5,000	8,300	10,000	13,300
入場料等が4,000円以下	11,500	3,300	3,300	5,500	6,600	8,800
営利又は営業以外の目的で使用する場合で、入場料等が2,000円以下	5,700	1,600	1,600	2,700	3,200	4,300

■ 控室301、控室302、控室303／各20㎡

(単位:円、消費税込)

区分	利用料金					
	全日	午前	午後	夜間	午前午後	午後夜間
入場料等が4,001円以上	6,400	1,800	1,800	3,100	3,600	4,900
入場料等が4,000円以下	4,200	1,200	1,200	2,000	2,400	3,200
営利又は営業以外の目的で使用する場合で、入場料等が2,000円以下	2,100	600	600	1,000	1,200	1,600

■ 控室401、控室402／各108㎡

(単位:円、消費税込)

区分	利用料金					
	全日	午前	午後	夜間	午前午後	午後夜間
入場料等が4,001円以上	34,200	9,800	9,800	16,400	19,600	26,200
入場料等が4,000円以下	22,800	6,500	6,500	10,900	13,000	17,400
営利又は営業以外の目的で使用する場合で、入場料等が2,000円以下	11,400	3,200	3,200	5,400	6,400	8,600

■ 控室403、控室404／各42㎡

(単位:円、消費税込)

区分	利用料金					
	全日	午前	午後	夜間	午前午後	午後夜間
入場料等が4,001円以上	13,300	3,800	3,800	6,400	7,600	10,200
入場料等が4,000円以下	8,800	2,500	2,500	4,200	5,000	6,700
営利又は営業以外の目的で使用する場合で、入場料等が2,000円以下	4,400	1,200	1,200	2,100	2,400	3,300

■ 控室405／41㎡

(単位:円、消費税込)

区分	利用料金					
	全日	午前	午後	夜間	午前午後	午後夜間
入場料等が4,001円以上	13,000	3,700	3,700	6,200	7,400	9,900
入場料等が4,000円以下	8,600	2,400	2,400	4,100	4,800	6,500
営利又は営業以外の目的で使用する場合で、入場料等が2,000円以下	4,300	1,200	1,200	2,000	2,400	3,200

■ 控室406、プロジェクトルームA、プロジェクトルームB／各36㎡

(単位:円、消費税込)

区分	利用料金					
	全日	午前	午後	夜間	午前午後	午後夜間
入場料等が4,001円以上	11,300	3,200	3,200	5,400	6,400	8,600
入場料等が4,000円以下	7,500	2,100	2,100	3,600	4,200	5,700
営利又は営業以外の目的で使用する場合で、入場料等が2,000円以下	3,700	1,000	1,000	1,800	2,000	2,800

■ クリエイティブモールA、クリエイティブモールB、クリエイティブモールC／各60㎡

(単位:円、消費税込)

区分	利用料金					
	全日	午前	午後	夜間	午前午後	午後夜間
入場料等が4,001円以上	19,200	5,400	5,400	9,000	10,800	14,400
入場料等が4,000円以下	12,600	3,600	3,600	6,000	7,200	9,600
営利又は営業以外の目的で使用する場合で、入場料等が2,000円以下	6,000	1,800	1,800	3,000	3,600	4,800

※ 貸出方法は、詳細決定後にご案内いたします。

札幌文化芸術劇場 客席図

⊠:車椅子席 設置可能
 ⊞:背倒れ席

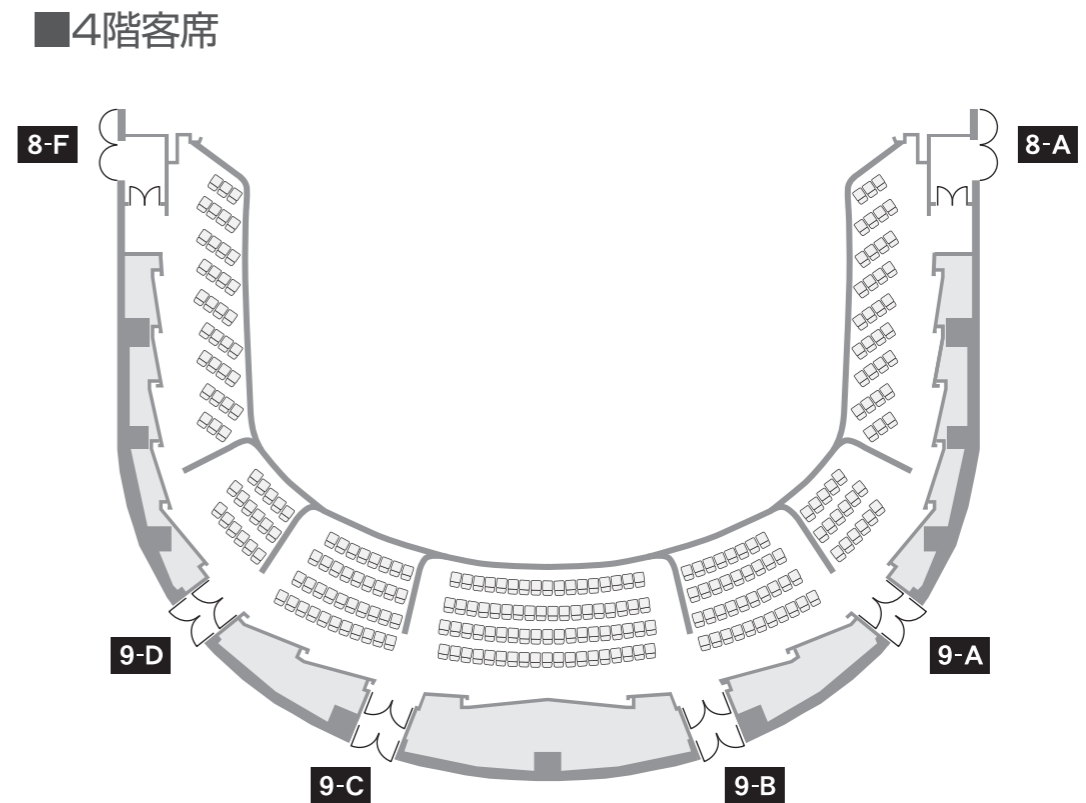
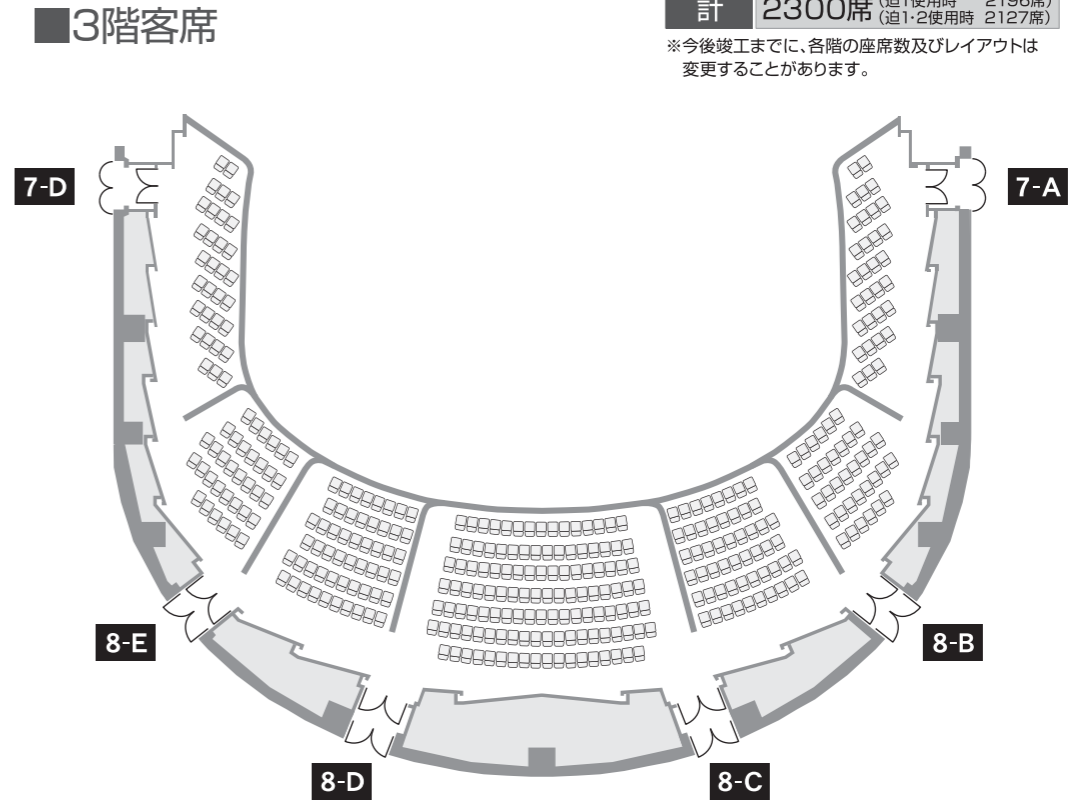
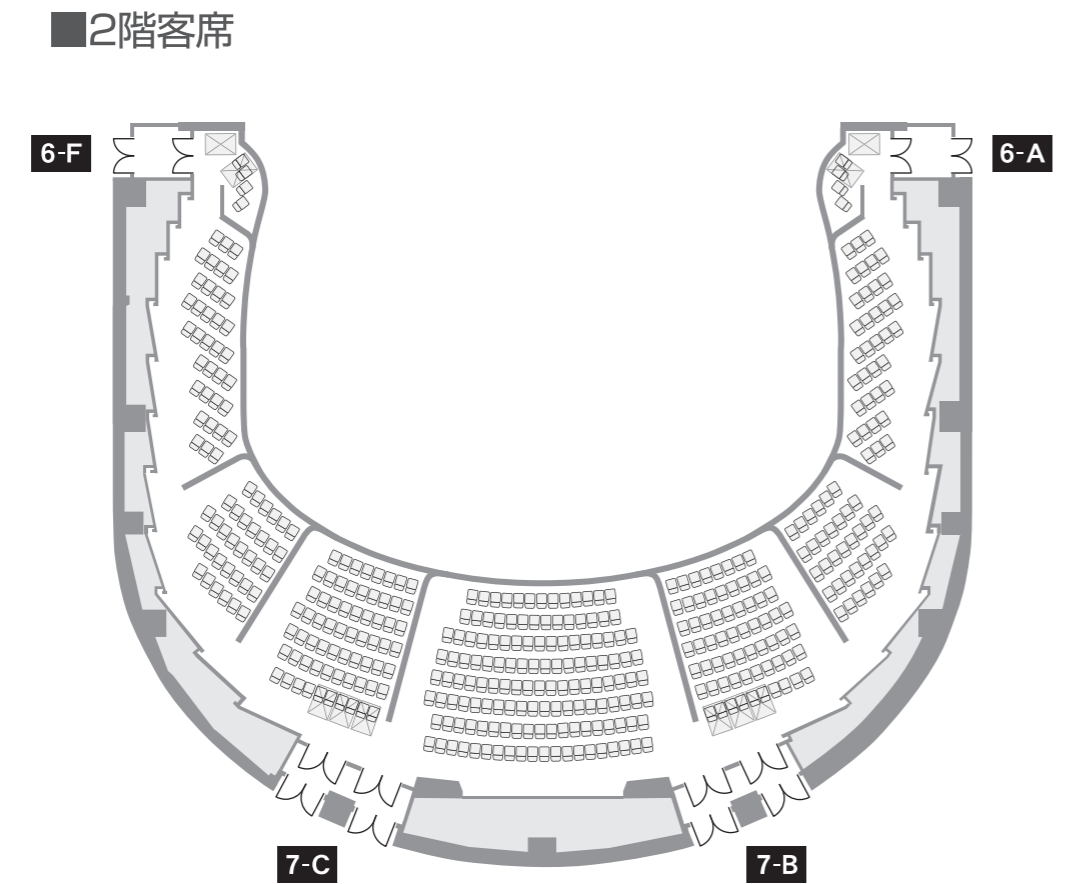
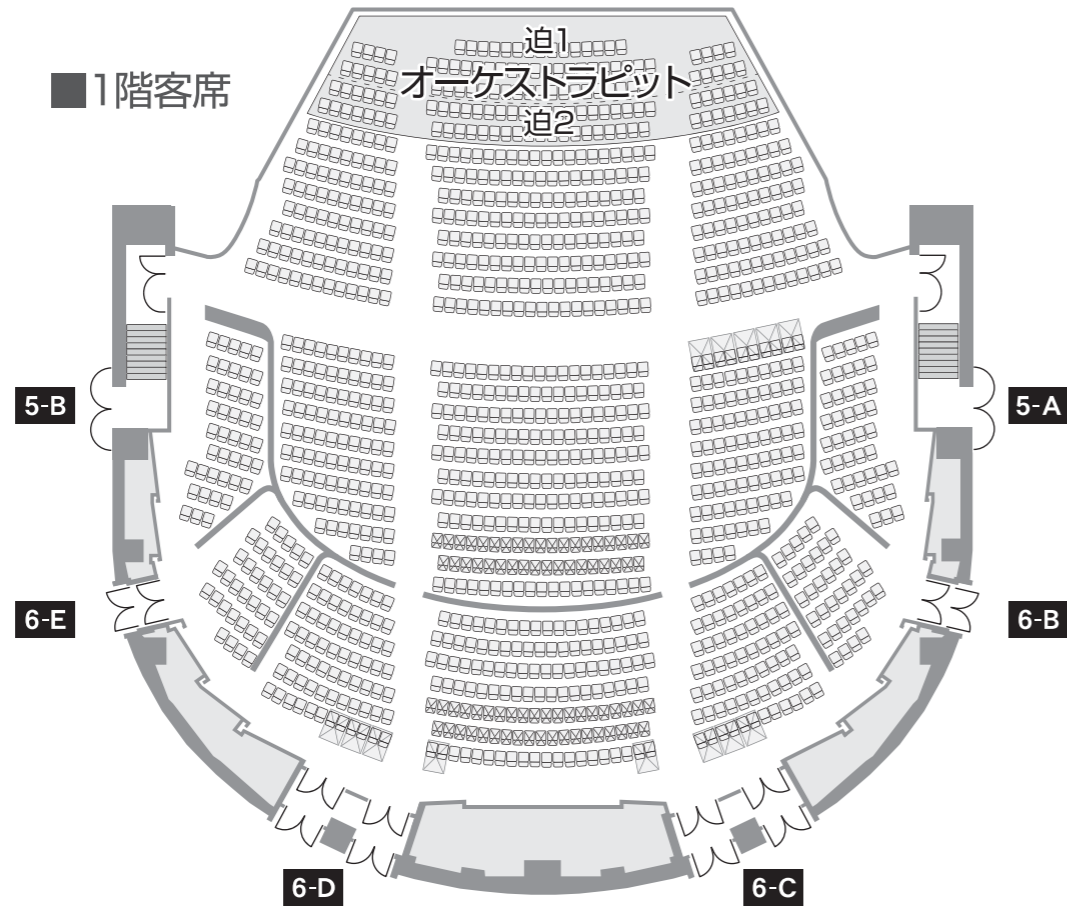

◆客席数

階	席数	
1F	1262席	(迫1使用時 1158席) (迫1・2使用時 1089席)
2F	422席	
3F	365席	
4F	251席	
計	2300席	(迫1使用時 2196席) (迫1・2使用時 2127席)

※今後竣工までに、各階の座席数及びレイアウトは変更することがあります。

札幌文化芸術劇場 客席図・舞台図面・平面図
 ※施設がオープンするまでは、設計・設備内容や運用上のルール等の詳細について変更する場合があります。予めご了承ください。

舞台平面図

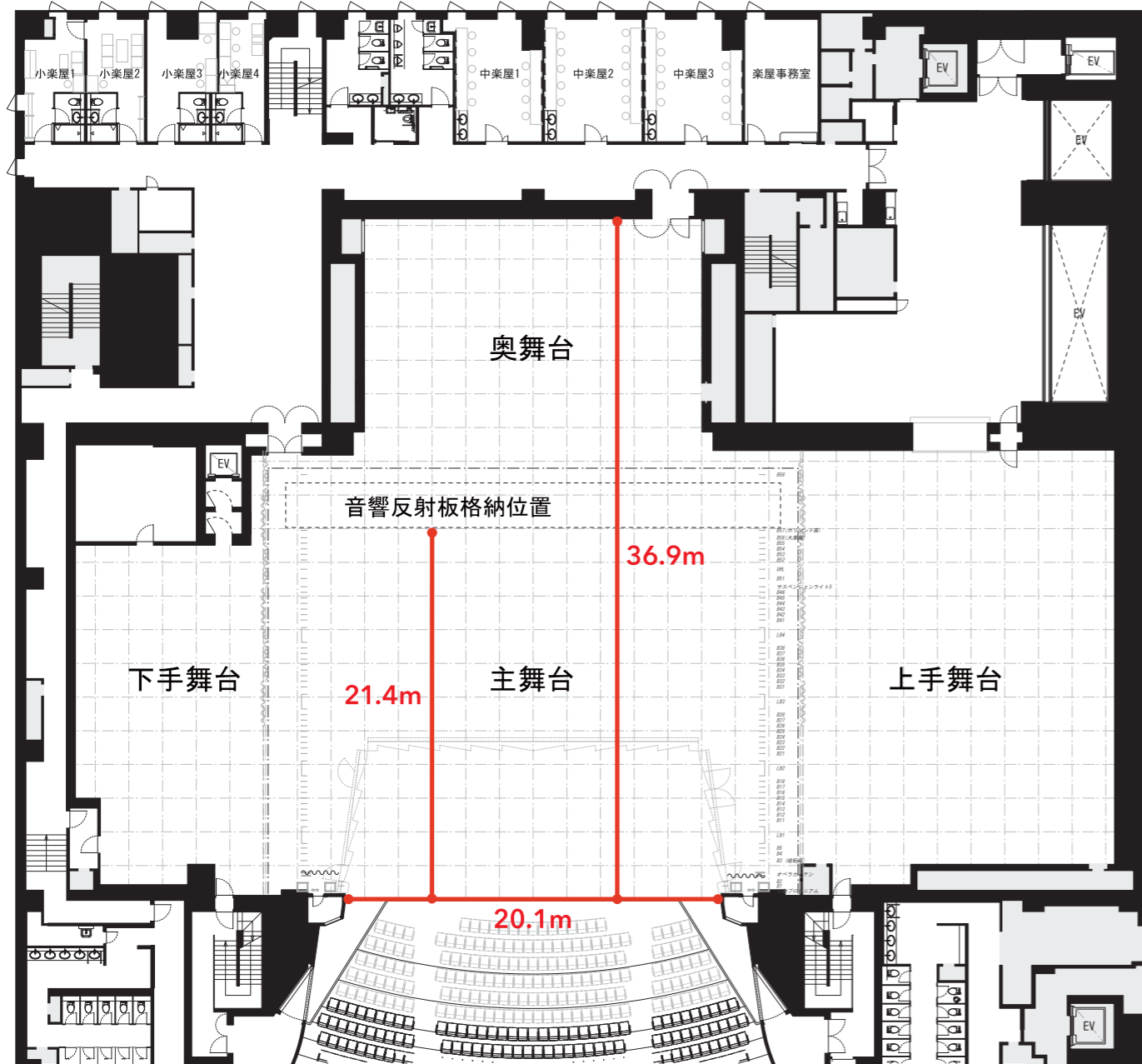

舞台断面図

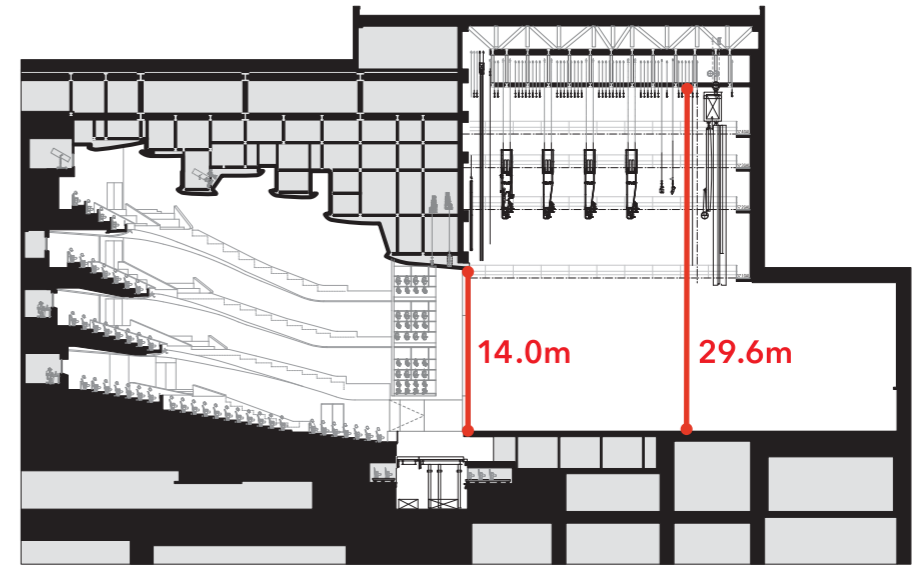

オーケストラピット設置

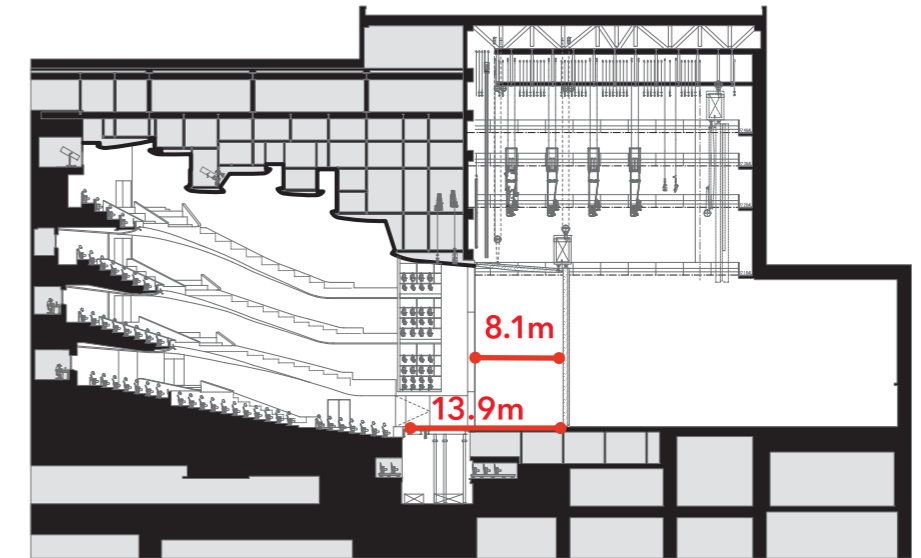

音響反射板及び前舞台設置

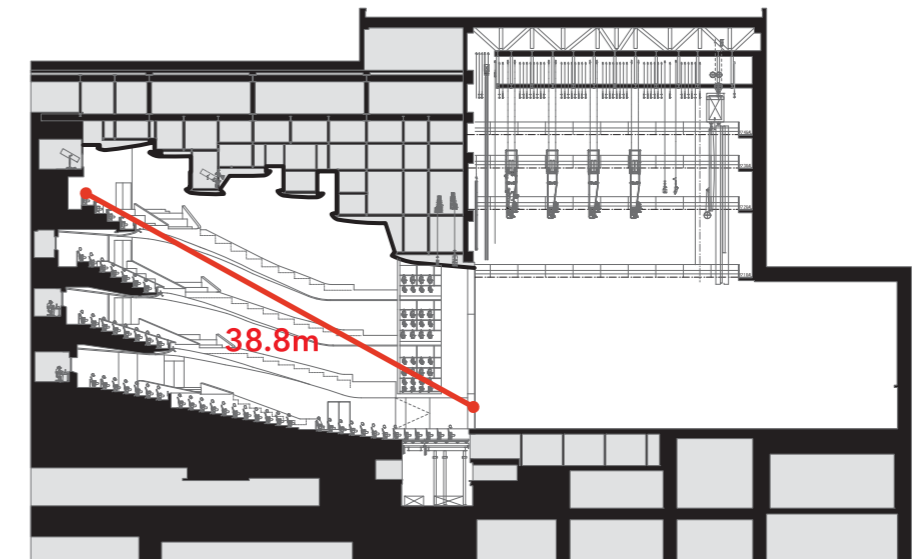

客席設置

■1階/地下1階

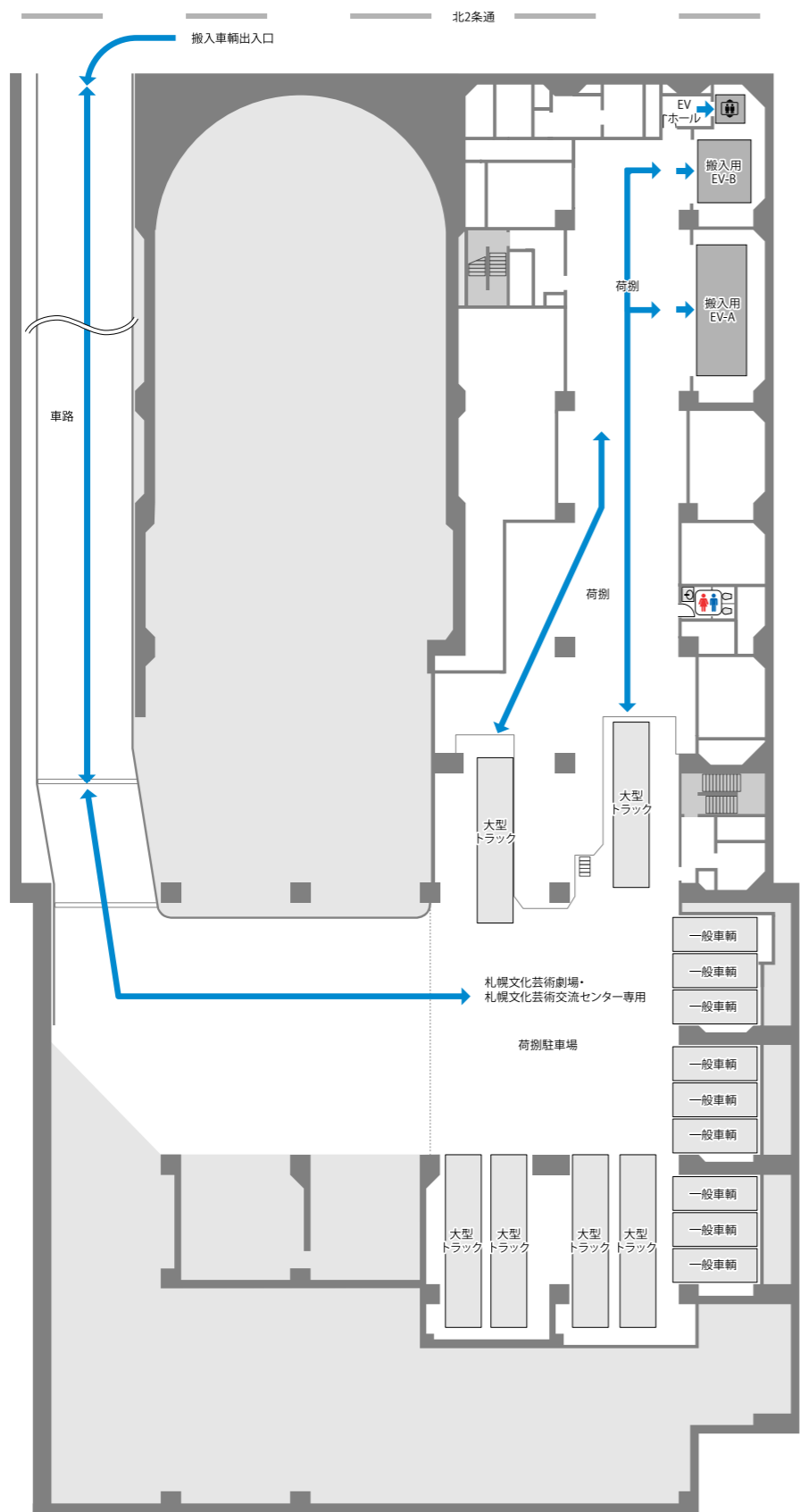

■1階

→ 主催者動線
→ 来館者動線

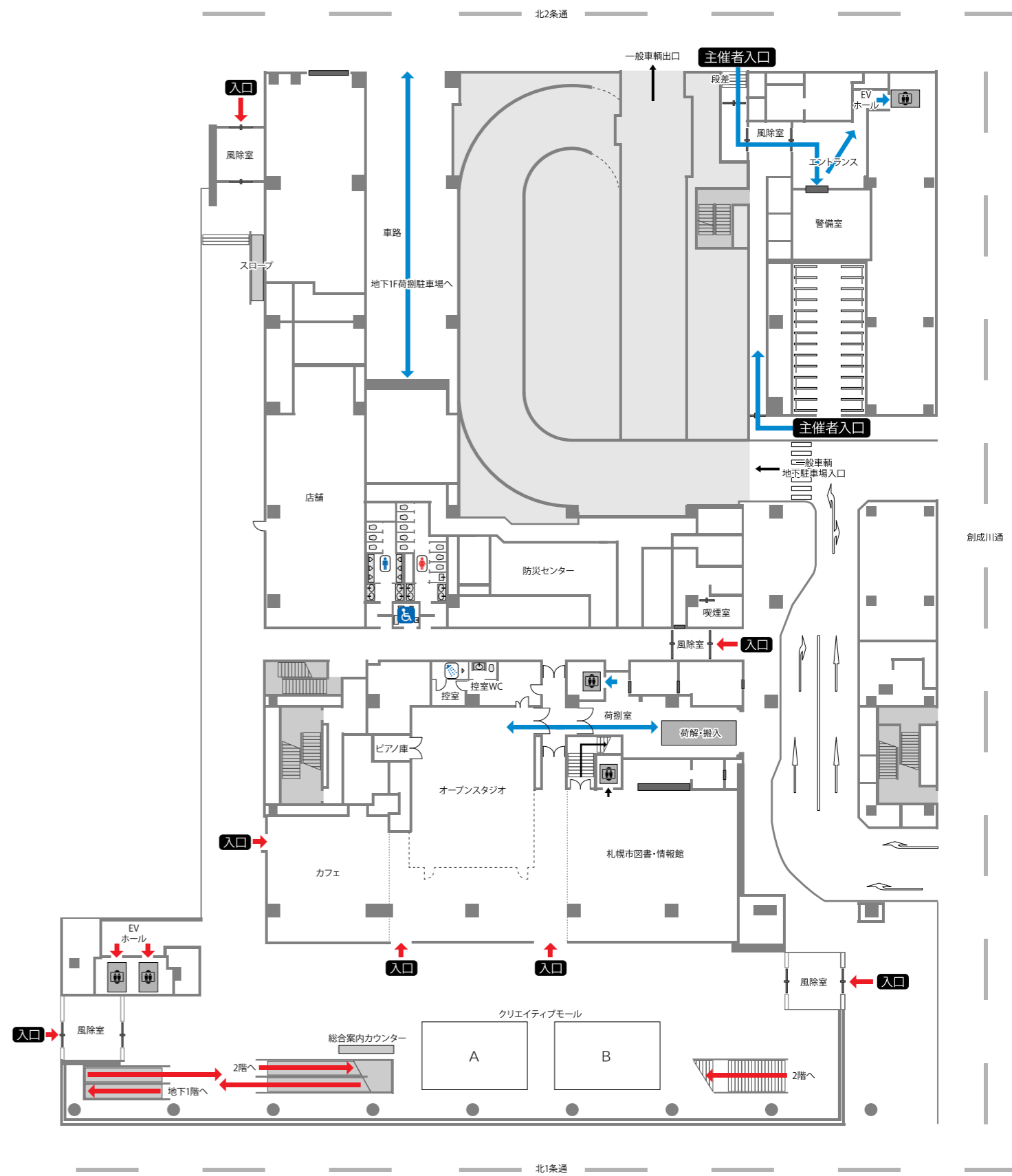

→ 主催者動線
→ 来館者動線

■2階



■3階

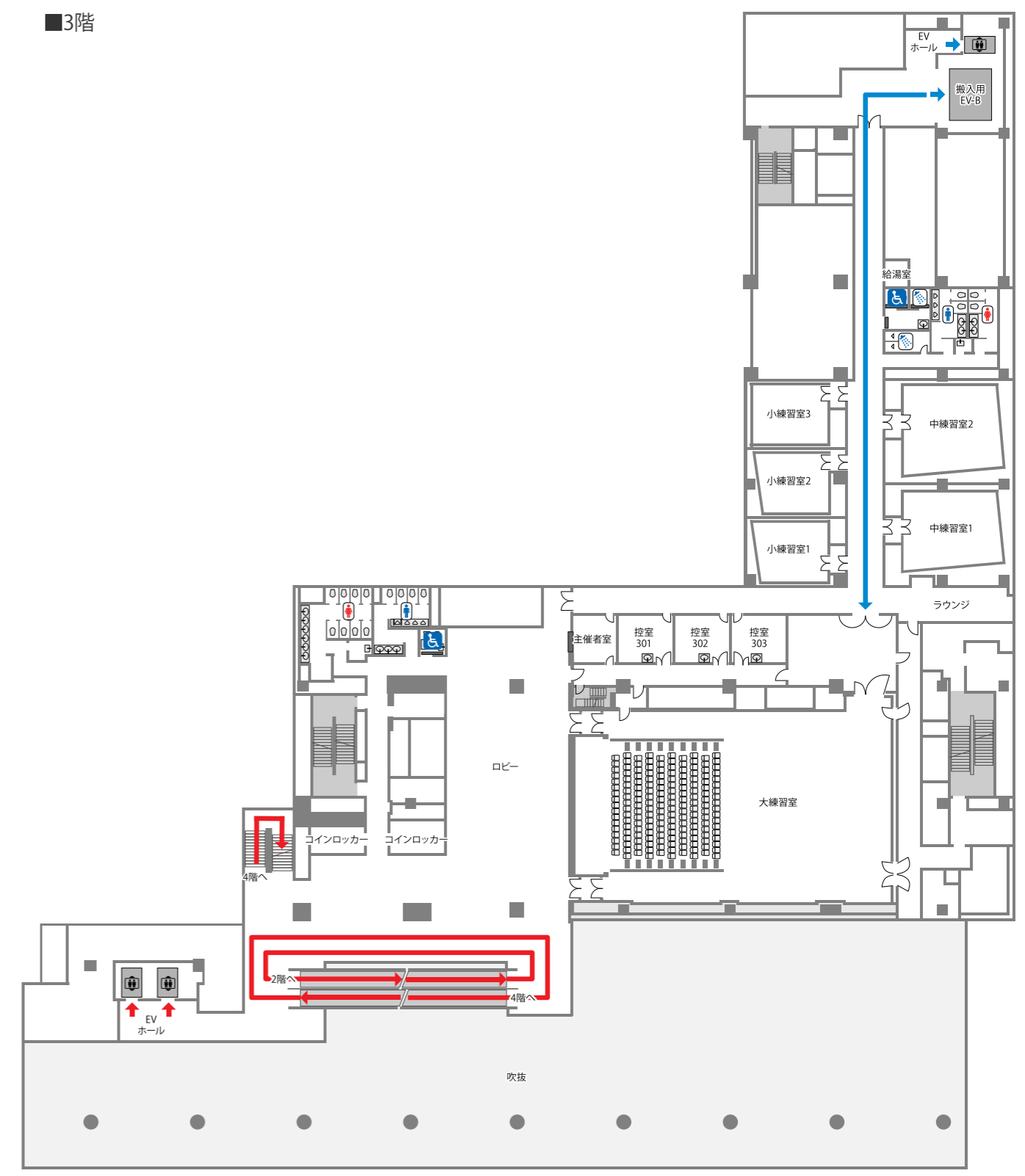

■4階

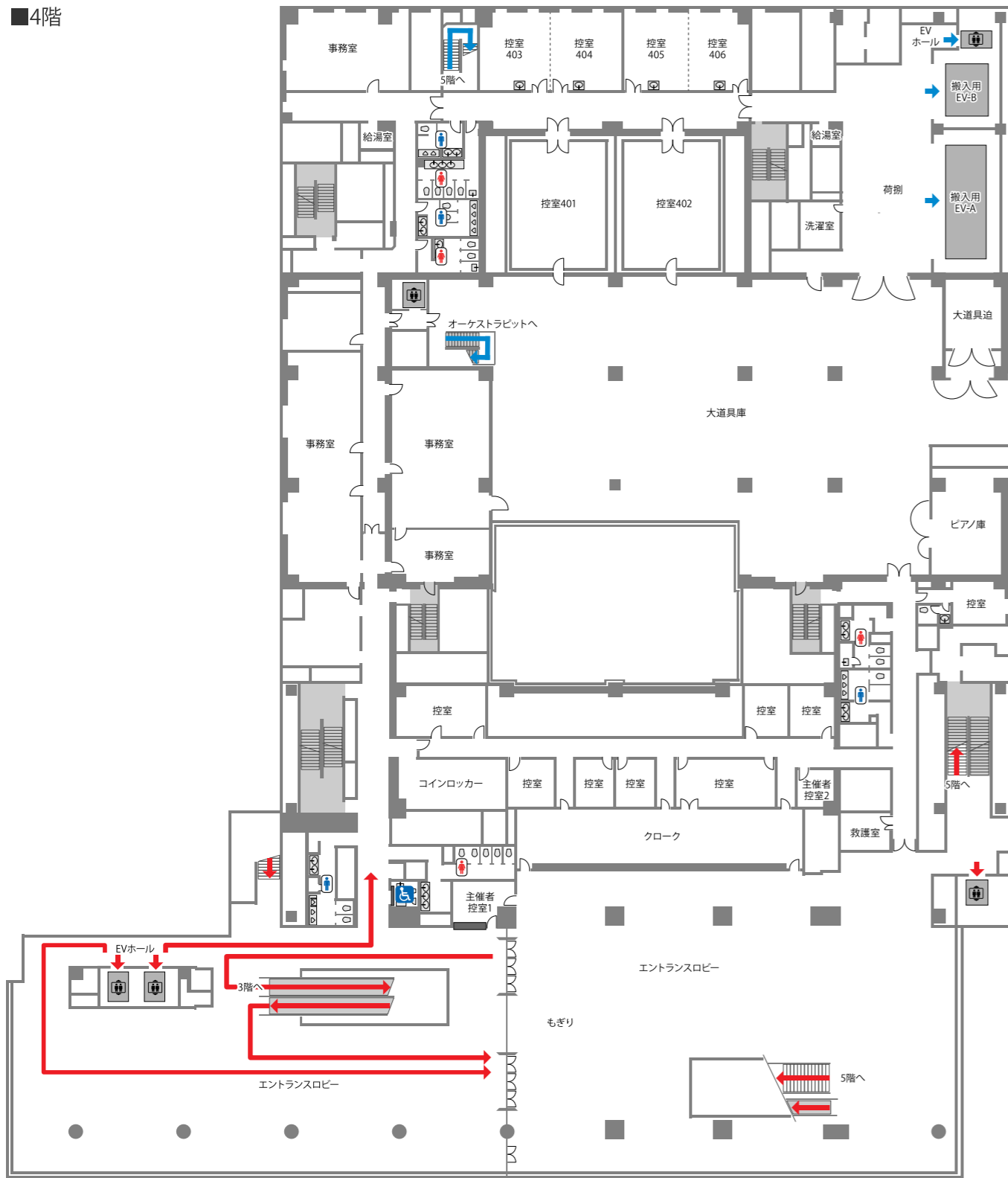

■5階

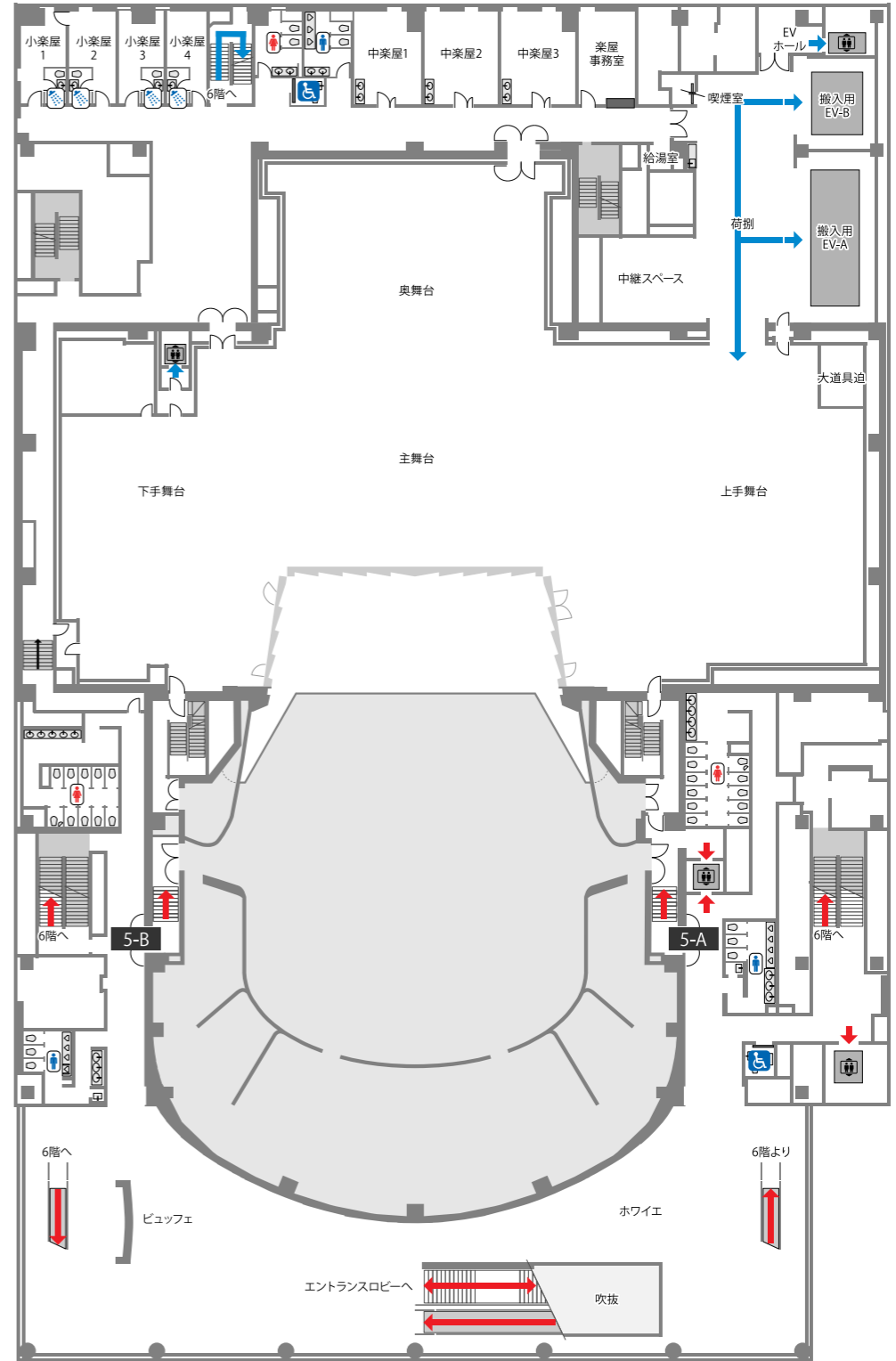

→主催者動線
→来館者動線

◆5階楽屋

室名	面積 (m ²)	収容人数 (目安)
小楽屋1	19	各約2人
小楽屋2	19	
小楽屋3	19	
小楽屋4	16	
中楽屋1	35	各約10人
中楽屋2	38	
中楽屋3	36	
楽屋事務室	29	

6階

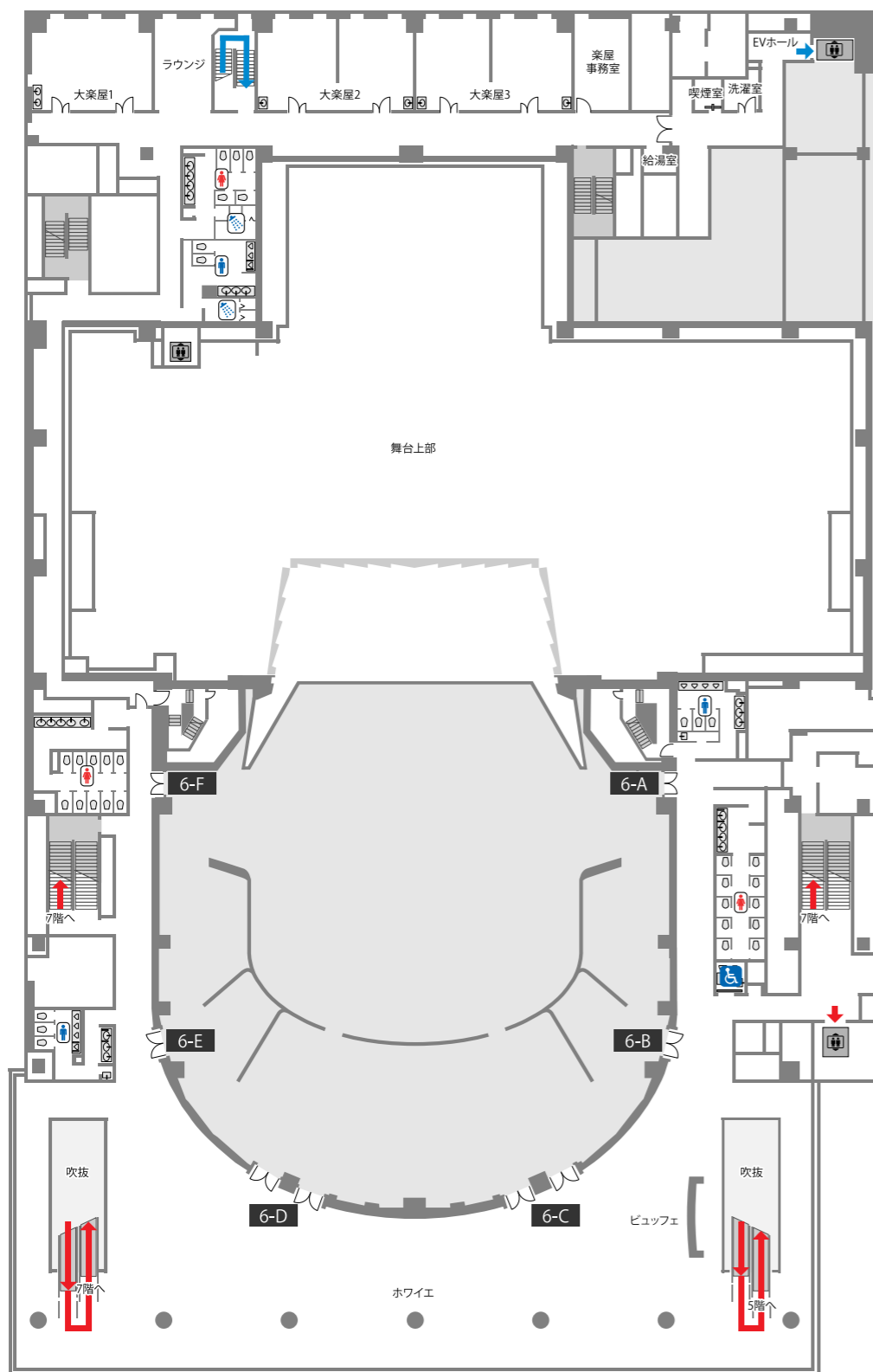

◆6階楽屋

室名	面積 (㎡)	収容人数 (目安)
大楽屋1	65	各約30人
大楽屋2	80	各約40人
大楽屋3	80	
楽屋事務室	29	約10人

7階

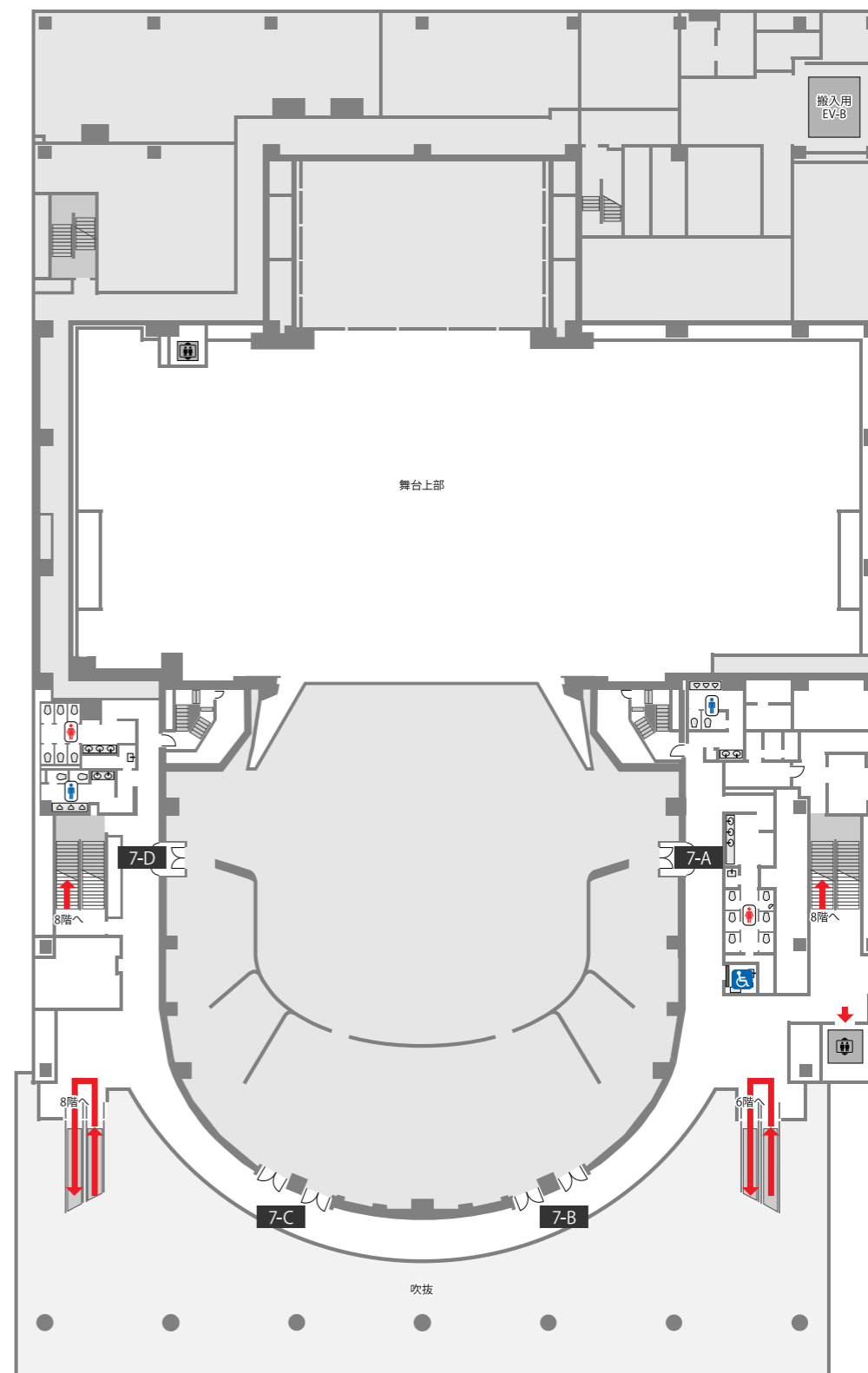

■8階

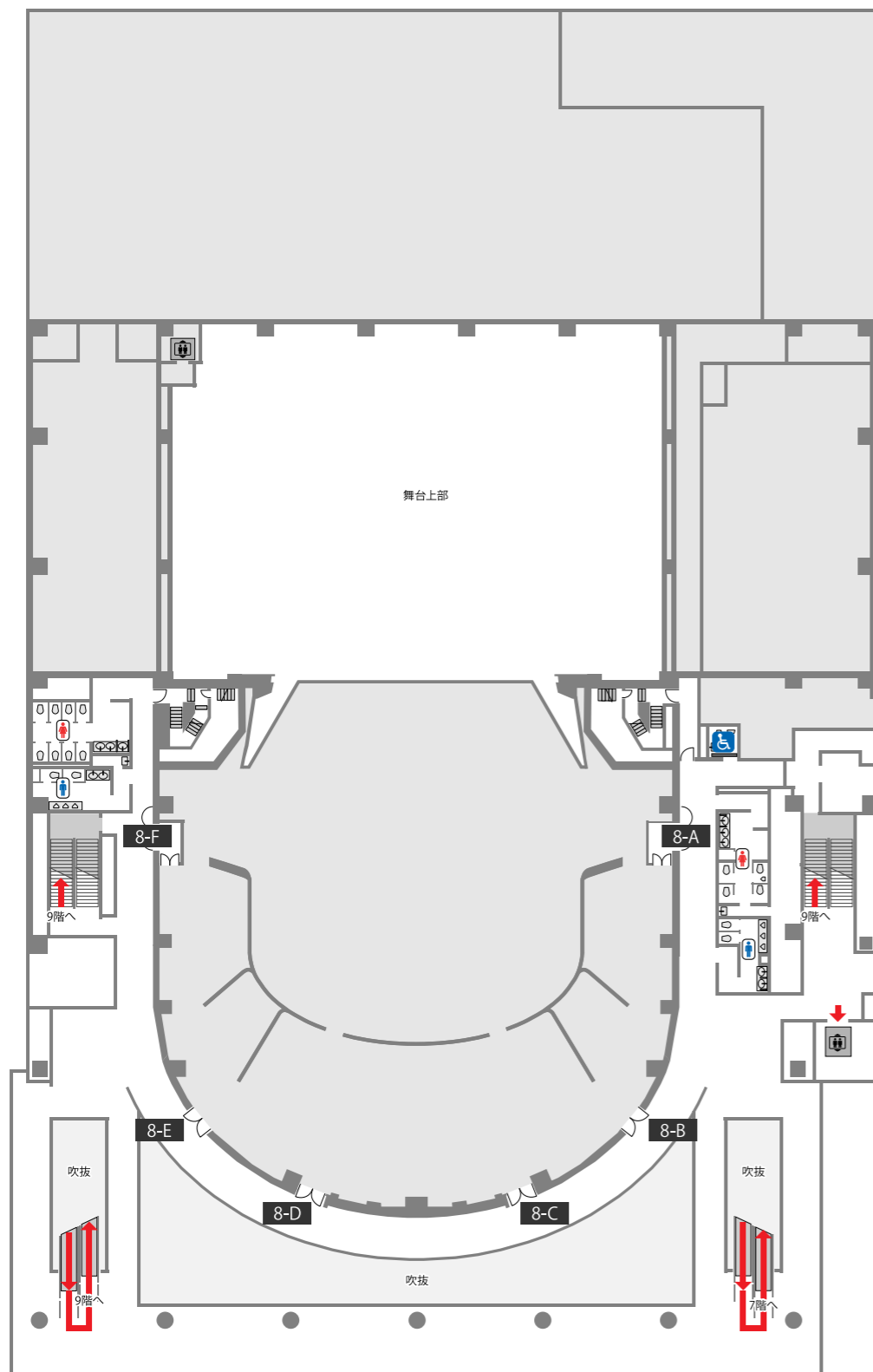

■9階

