

札幌文化芸術劇場

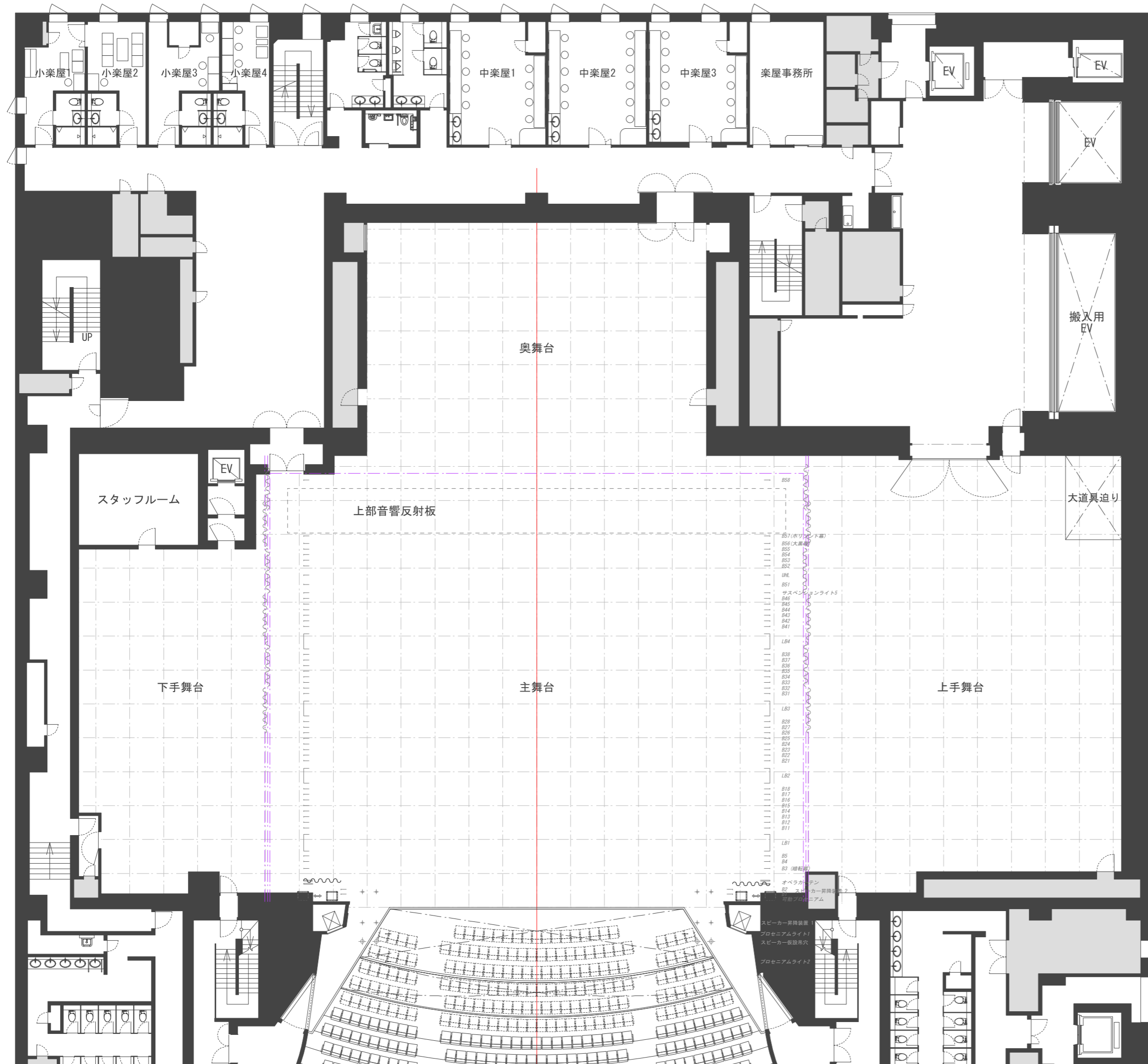

公演名 : _____
 演出 : _____
 美術 : _____
 照明 : _____
 音響 : _____
 監督 : _____
 搬入日 : _____
 製図 : _____
 作成日 : _____
 縮尺 : 1/200@A3

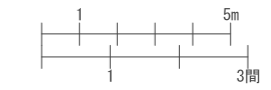

札幌文化芸術劇場

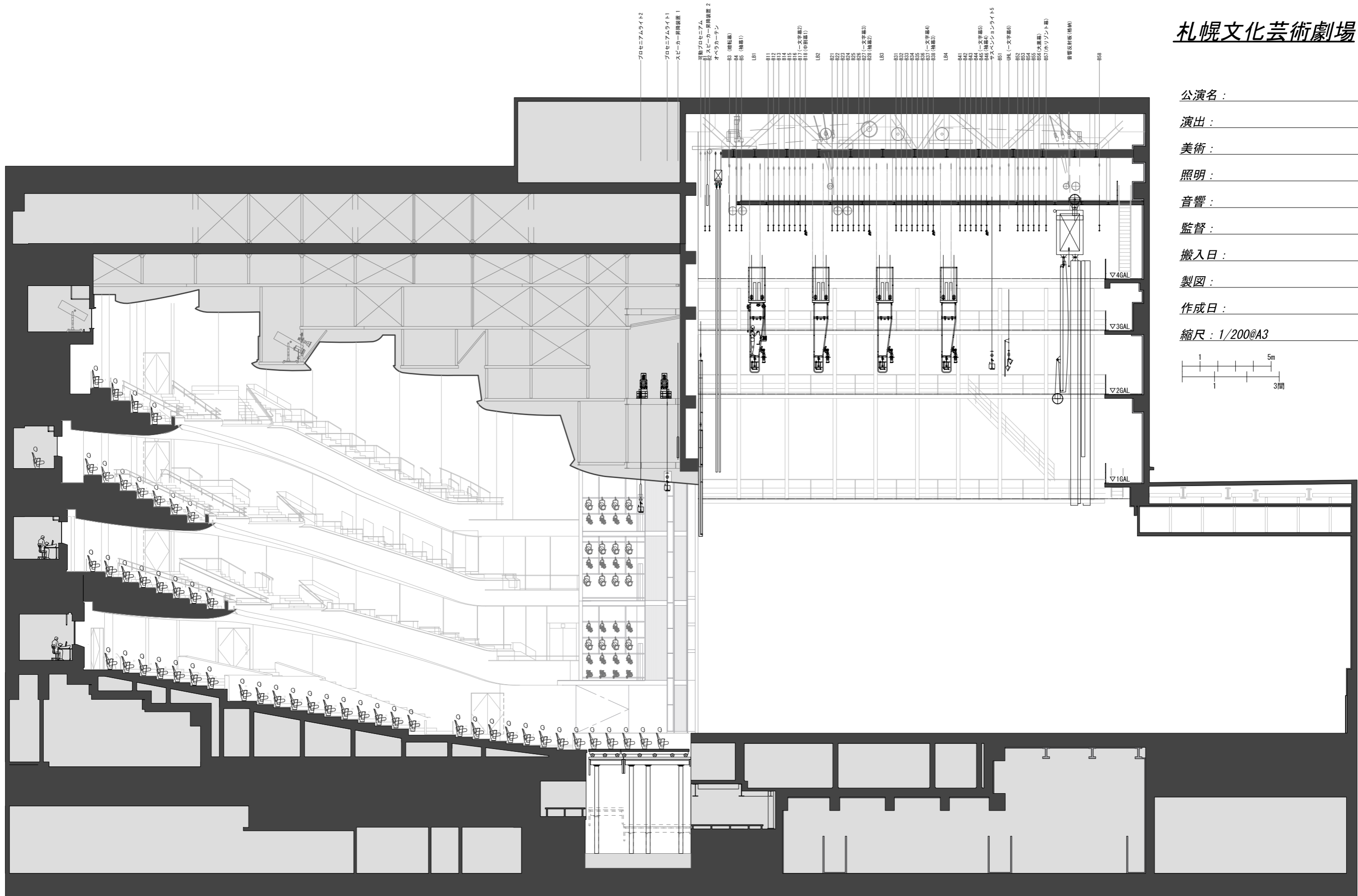

公演名 : _____
 演出 : _____
 美術 : _____
 照明 : _____
 音響 : _____
 監督 : _____
 搬入日 : _____
 製図 : _____
 作成日 : _____
 縮尺 : 1/200@A3

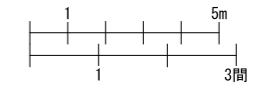

札幌文化芸術劇場

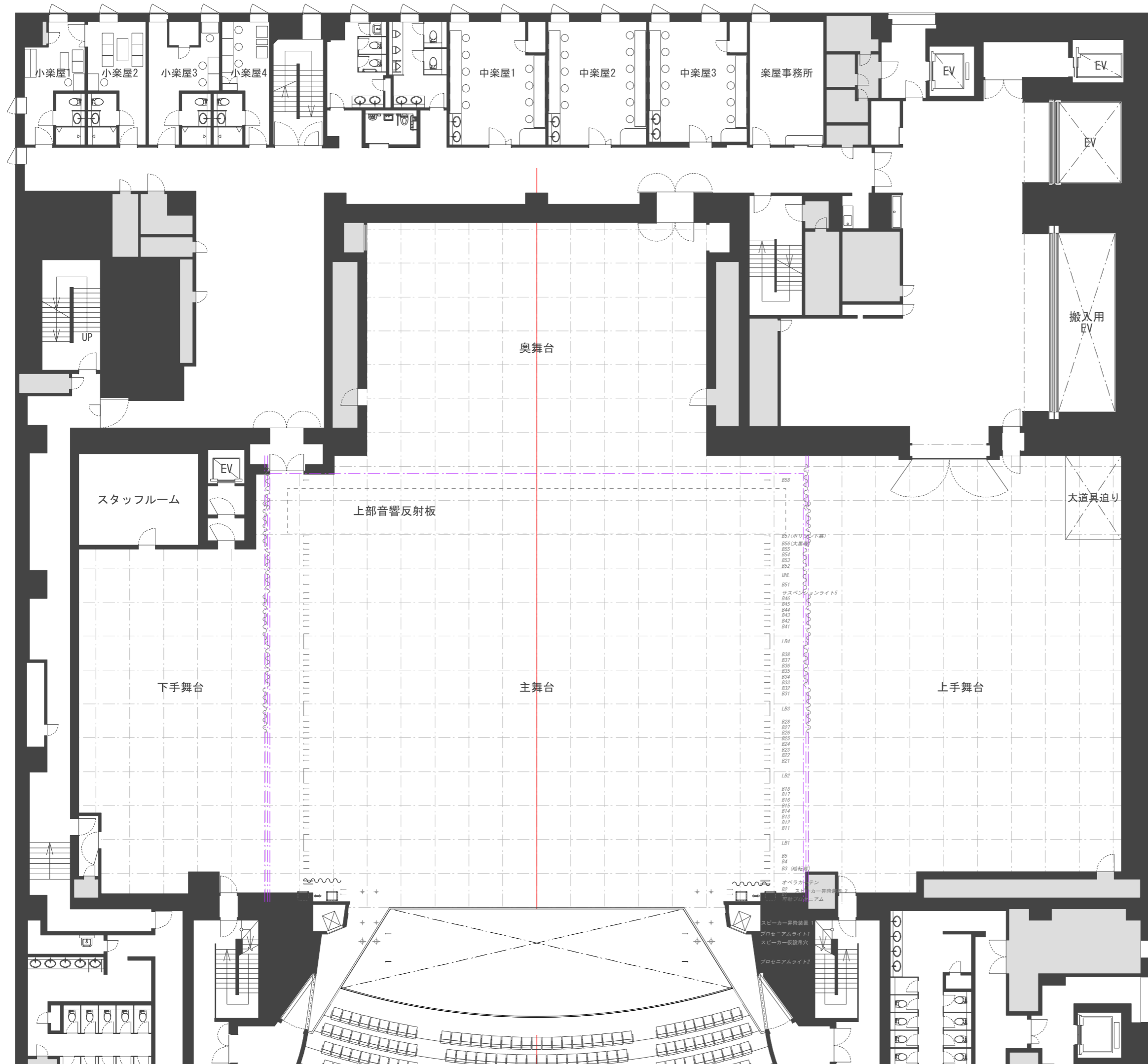

公演名: _____
 演出: _____
 美術: _____
 照明: _____
 音響: _____
 監督: _____
 搬入日: _____
 製図: _____
 作成日: _____
 縮尺: 1/200@A3

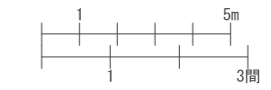

札幌文化芸術劇場

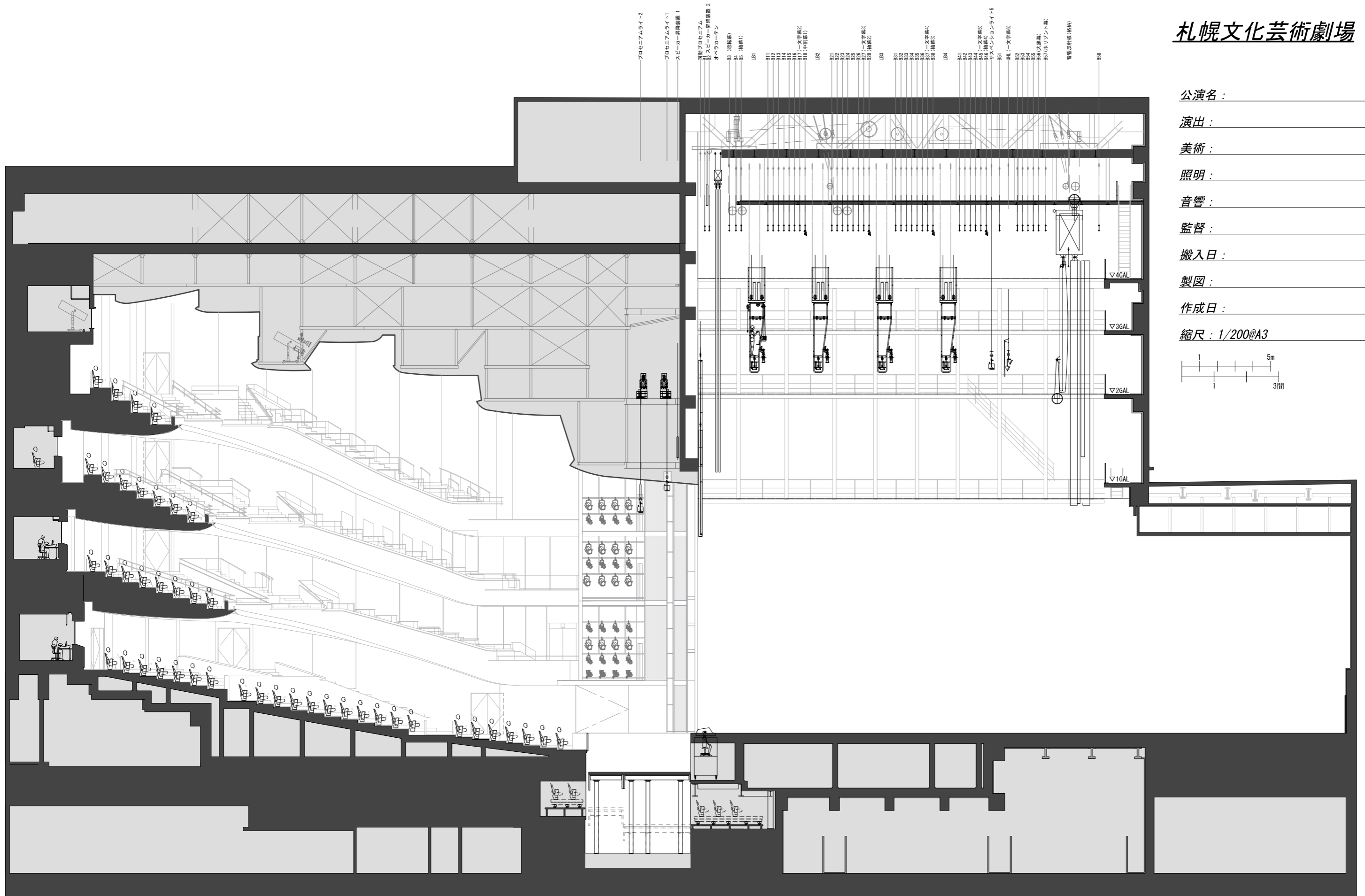

公演名 : _____

演出 : _____

美術 : _____

照明 : _____

音響 : _____

監督 : _____

搬入日 : _____

製図 : _____

作成日 : _____

縮尺 : 1/200@A3

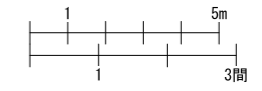

オケピット

札幌文化芸術劇場

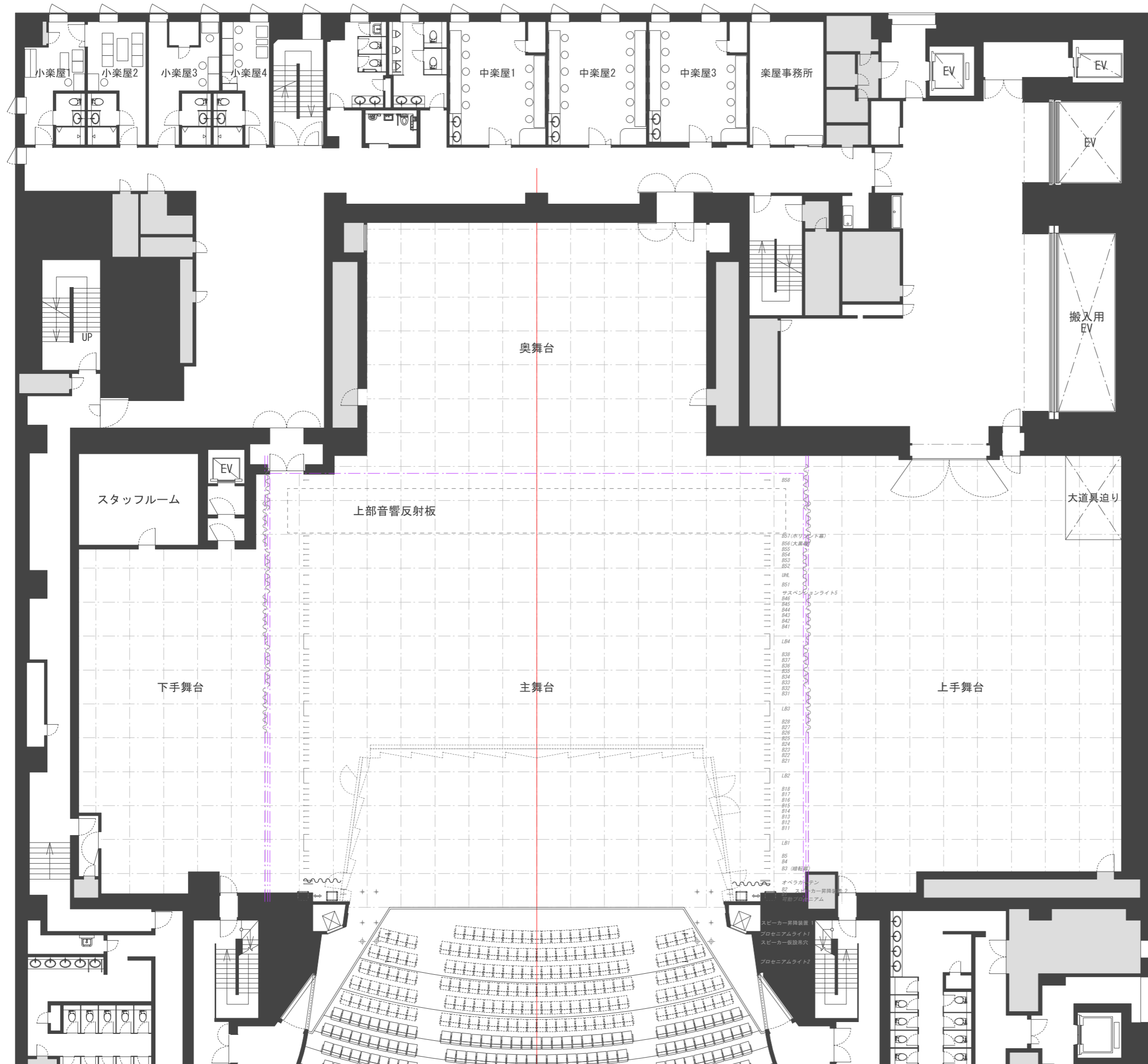

公演名: _____

演出: _____

美術: _____

照明: _____

音響: _____

監督: _____

搬入日: _____

製図: _____

作成日: _____

縮尺: 1/200@A3



札幌文化芸術劇場

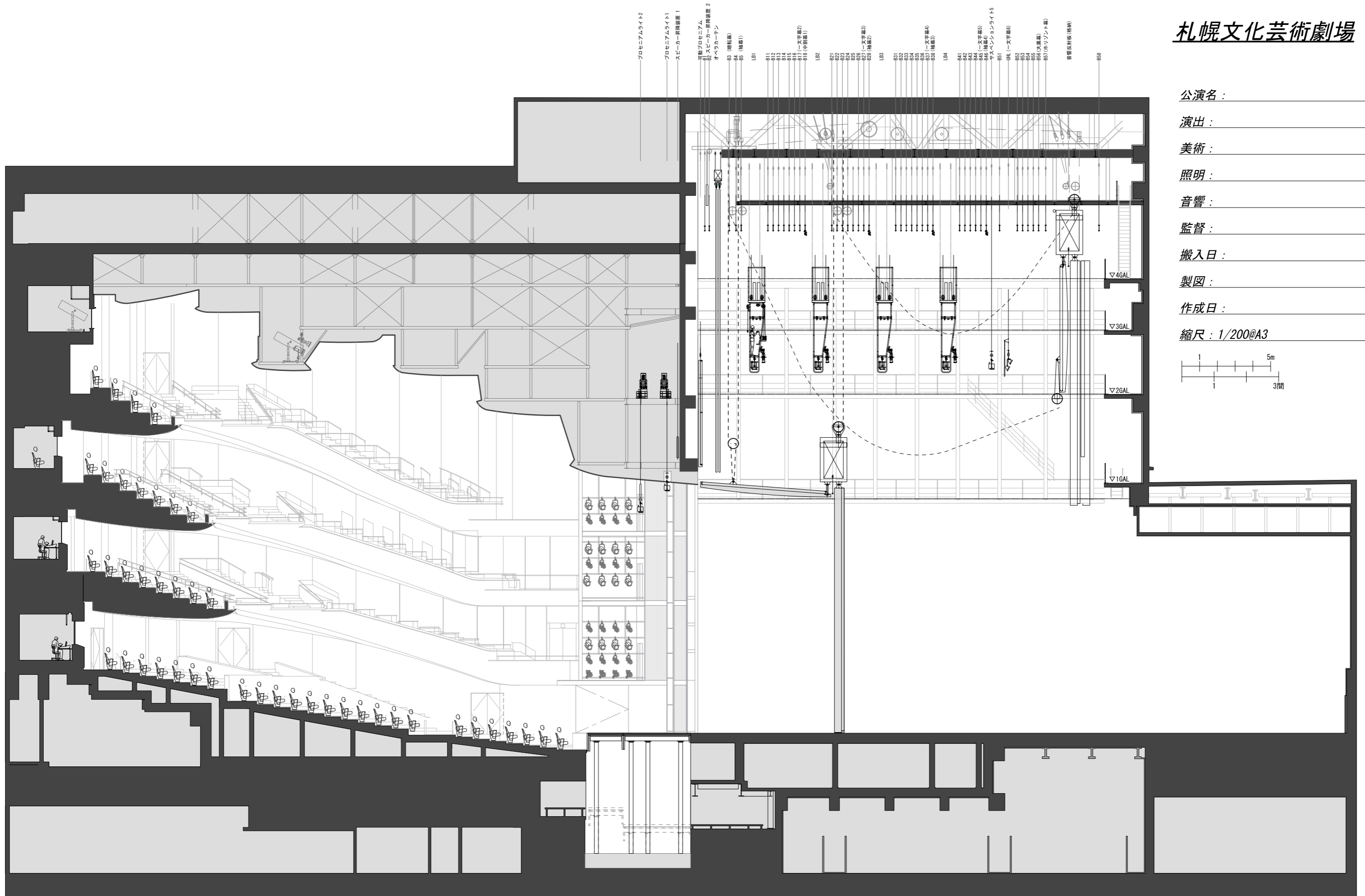

- プロセニアムライト2
- プロセニアムライト1
- スピーカー昇降装置 1
- 可動プロセニアム
- 昇降 スピーカー昇降装置 2
- オペラカーテン
- B3 (機軸)
- B4 (機軸)
- B5 (機軸)
- L81
- B11
- B12
- B13
- B14
- B15
- B16
- B17
- B18 (中音域)
- B19 (高音域)
- L82
- B21
- B22
- B23
- B24
- B25
- B26
- B27
- B28 (機軸)
- B29 (機軸)
- L83
- B31
- B32
- B33
- B34
- B35
- B36
- B37
- B38 (機軸)
- L84
- B41
- B42
- B43
- B44
- B45 (文字部)
- B46 (機軸)
- B47 (機軸)
- アスベシンクロナイト5
- B51
- B52
- B53
- B54
- B55
- B56
- B57 (ボイラント機)
- 音響反射板 (機軸)
- B58

公演名 : _____

演出 : _____

美術 : _____

照明 : _____

音響 : _____

監督 : _____

搬入日 : _____

製図 : _____

作成日 : _____

縮尺 : 1/200@A3

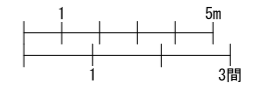

音響反射板